PROCURADORIA GERAL

GERAL

Termo de Parceria de Autorização de Uso a Título Precário nº 012.08.2022

Partes: O Município de Teresópolis através da Secretaria Municipal de Agricultura, Abastecimento e Desenvolvimento Rural e **The Grooves House LTDA - Objeto:** Parceria para autorização de uso do espaço público denominado Parque de Exposições de Teresópolis, por parte do autorizado com o fim específico de utilização do mesmo para realização do evento denominado "VamoSambar" - **Prazo**: Terá efeitos no período de 04/08/2022 a 08/08/2022 - **Contrapartida:** R$ 7.500,00 (sete mil e quinhentos reais) - **Processo nº** 11.926/2022.

PELO MUNICÍPIO: JOSÉ CARLOS FITA NOGUEIRA

PELA EMPRESA: VITOR VINICIUS CORREA PINTO.

JAQUELINE PAULA DA ROCHA FITA
Chefe da Divisão de Contratos
Matrícula: 1.06683-9

SECRETARIA MUNICIPAL DE ADMINISTRAÇÃO

GERAL

AVISO Nº 1/2022

Torno **sem efeito** a publicação do **DECRETO Nº 5.585, DE 03 DE AGOSTO DE 2022**, realizada no Diário Oficial Eletrônico do Município de Teresópolis Edição 144 - Extraordinária de 03/08/2022, tendo em vista o Ofício da empresa Metaway Tecnologia da Informação Ltda. em anexo.

AVISO Nº 1/04 de Agosto de 2022

À

Prefeitura Municipal de Teresópolis

OFÍCIO Nº 009/2022

A empresa Metaway Tecnologia da Informação Ltda., CNPJ nº 03.880.889/0001-37, fornecedora do Sistema de Diário Oficial Eletrônico, informa que devido a um problema operacional da mesma, deverá ser desconsiderada a publicação do dia 03/08/2022, no que se refere ao Decreto Municipal nº 5.585, haja vista já ter sido publicado em 15/12/2021.

Bento Gonçalves, 04 de agosto de 2022.

Cordialmente,

Assinado de forma digital por
MARCIANO BURTET:89521137053
Dados: 2022.08.04 10:51:29 -03'00'

Marciano Burtet

Metaway Tecnologia da Informação - Bento Gonçalves/RS
Telefone: (54) 3055.2577 | e-mail: comercial@metaway.com.br

SECRETARIA MUNICIPAL DE ADMINISTRAÇÃO - DEPARTAMENTO DE SUPRIMENTOS E LICITAÇÃO

GERAL

AVISO Nº 366/2022

PREGÃO ELETRÔNICO Nº.070/2022

OBJETO: Pregão Eletrônico Do Tipo Maior Lance Ou Oferta Para Contratação De Instituição Financeira Para Administração Da Folha De Pagamento Dos Servidores Públicos Ativos E Inativos Do Município De Teresópolis E Concessão Empréstimo Consignado.
PROCESSO(S) ADMINISTRATIVO(S): 14.140/2022.
EDITAL: https://licitacao.teresopolis.rj.gov.br
INFORMAÇÕES: Departamento de Suprimentos e Licitações das 09h às 18h, no endereço: Av. Feliciano Sodré, 595, 1º Andar - Centro, Teresópolis/RJ, Tel.: (21) 2742-8685 e (21) 2742-3352 ramal: 251 ou pela internet: http://licitacao.teresopolis.rj.gov.br.
LOCAL DA SESSÃO: Portal de Compras do Governo Federal - Compras.gov.br - www.gov.br/compras/pt-br/.
DATA / HORA: 16/08/2022 às 10:00 horas.

Douglas Magno Amancio de Oliveira
Pregoeiro

AVISO Nº 367/2022

O Departamento de Suprimento e Licitações da Prefeitura Municipal de Teresópolis torna público o resultado do julgamento do processo licitatório a seguir. Maiores informações sobre os itens poderão ser obtidos no Departamento de Suprimentos e Licitações na Avenida Feliciano Sodré, nº 595, 1º andar - Várzea - Teresópolis/RJ, no horário de 12h00 às 18h00.

Modalidade: Pregão Eletrônico **nº. 058/2022, Processo Administrativo nº: 2.833/2020** , que tem por objeto o **PREGÃO ELETRÔNICO DO TIPO MENOR PREÇO EM REGISTRO DE PREÇOS PARA AQUISIÇÃO DE INSTRUMENTOS E MATERIAIS PARA A ESCOLA DE MÚSICA VILLA LOBOS, PELO PERÍODO DE 12 (DOZE) MESES EXCLUSIVO PARA PEQUENOS NEGÓCIOS,** para a **Secretaria Municipal de Cultura** , sendo declaradas vencedoras no dia 03/08/2022 as empresas: **ISALTEC COMERCIO DE INSTRUMENTOS DE MEDICAO LTDA,** CNPJ/CPF: 01.682.745/0001-40;

CARVALHO MIRANDA EMPREENDIMENTOS EIRELI, CNPJ/CPF: 11.502.318/0001-97; **VIA SINFONICA INSTRUMENTOS MUSICAIS LTDA,** CNPJ/CPF: 23.614.351/0001-98; **CLAUDINEI TONIETTI,** CNPJ/CPF: 28.732.430/0001-17 e **COMERCIAL TRES ACORDES EIRELI,** CNPJ/CPF: 32.850.995/0001-76, conforme tabela abaixo:

ITEM	QUANT	UNI	DESCRIÇÃO	FIRMA	MARCA	VALOR UNITARIO	VALOR TOTAL
1-	3	UNI	Violão eletroacústico – modelo clássico, cordas de nylon, Equalização ativa. Faixa lateral e fundo Wanut plywood, braço Mahogany, escala em rosewood 25,5, tampo em Sprite plywood Controle de volume grave e agudo, phase e afinador. Dimensões: 49.000x13.000x102.000 mm	CARVALHO MIRANDA	HARMONICS GE-20	R$547,00	R$1.641,00
2-	2	UNI	Cavaquinho eletroacústico - 04 cordas. Braço: Cedro. Escala/ Cavalete: jacarandá. Laterais/ Fundo: Jacarandá (laminado).Tampo: Pinho Suéco (maciço). Trasto: Alpaca (fino). Tarraxas: Douradas com botões em Madre Pérola. Captador: Passivo de rastilho. Comprimento total do instrumento: 61,5cm. Espessura da Caixa: 6,6cm. Largura do Braço no 1° Traste: 2,9cm.	CLAUDINEI TONIETTI	Rozini RC10 EL FI	R$789,00	R$1.578,00
3-	2	UNI	Bandolim eletroacústicos - Tampo: Maciço, Spruce, Lateral e Fundo: Jacarandá Laminado, Braço: Cedro, Escala: Jacarandá, Traste: Cromo Níquel. Captação: Elétrico, Medidas // Comp. Total :61 cm, Pestana: 30	CLAUDINEI TONIETTI	Marques BND103EL	R$ 1.090,00	R$2.180,00

			MM, Largura da caixa: 58 MM. Tarraxa: Pino Folk				
4-	3	UNI	Guitarra elétrica - 6 cordas, 22 trastes, tarrachas Standard, corpo em Aghatis ou nato, Braço em maple Escala em rosewood 25 polegadas, ponte vintage style tremolo, controles: volume, tom e chave de 5 posições. Dimensões: Altura 1080 mm, largura 495mm profundidade 105mm	CARVALHO MIRANDA	VOGGA VCG601N	R$948,95	R$2.846,85
5-	3	UNI	Amplificadores de guitarra - Potência 50w rms, 2 falantes de 8", dois canais clean e drive, efeitos de reverb, tremolo e chorus.01 entrada/conexão para guitarra com sensibilidade de 100mv (alta impedância). 1 saída para fone de ouvido, uma saída de linha para conexão em mesa de som. Fusíveis/Fuse -127 v^T1,6 Al/220v^ T 0,6 Al.	CLAUDINEI TONIETTI	Sheldon GT4200	R$839,00	R$2.517,00
6-	10	UNI	Cabos P10 - Comprimento 5 mts, blindagem cobre trançado material pvc, Bitola mm2 0,30 mm2 Bitola AWG; 22 AWG. Tipo de plug (L):P10 mono Plug de latão. Tipo de plug (R) P10 Mono L Material plug (R): Latão.	CLAUDINEI TONIETTI	Mancini P10 5M	R$49,00	R$490,00
7-	2	UNI	Violino 4/4 – com case para transporte, estojo térmico. Especificações: Tampo Abeto (spruce) lateral e fundo Maple plywood, braço em Maple. Espelho em	VIA SINFONICA	Cantelli CV-105 tamanho 4/4	R$760,00	R$1.520,00

			ébano, estandarte e queixeira em hadwood. Cravelhas boxwood. Micro afinação 4 cordas. Arco em rosewood com crina animal.				
8-	3	UNI	Teclado com 61 teclas. Display de LCD. 32 notas polifônicas. 385 timbres. Efeitos: Reverb, Chorus, Dual, Split, Harmony, Ultra Wide Stereo. Formato de arquivos compatíveis: SMF/SFF. 100 estilos preset. Simulador com 102 canções. Conexão com iPhone, iPad e iPod Touch Equalização Master Estante para partitura. Fonte de Alimentação 110/220 V Dimensões: Altura: 16cm Largura: 41cm, Comprimento: 107cm	COMERCIAL TRES ACORDES	SPRING NEW TC -161	R$897,00	R$2.691,00
9-	3	UNI	Estante em X para teclado. Fabricado em aço carbono* Pintura eletrostática* Cor preta* Altura máxima em pé aberto 90cm. Altura mínima sentado aberto 60cm, Regulagem de abertura e Ponteiras anti-derrapantes.	CLAUDINEI TONIETTI	ASK X10S	R$97,00	R$291,00
10-	4	UNI	Xilofone para musicalização infantil. Xilofone com 12 teclas diatônicas, em madeira (Pinus) com duas baquetas.	CLAUDINEI TONIETTI	liverpool 5513	R$199,00	R$796,00
12-	2	UNI	Saxofone Alto em Eb Com Case Mochila, Dual Gold Wasm48 Dourado, com Barras Estabilizadoras Auxiliares De Fá (Fá), C (Dó) Grave E Chave B(Si). Laqueado, botões em madrepérola.	VIA SINFONICA	Michael WASM48	R$3.860,00	R$7.720,00

			Afinação Eb (Mi Bemol) Apoio De Polegar Direito E Esquerdo Metálicos Campana Removível Com Ornamentação Estendida, Parafusos De Microrregulagem Regulagem De Altura Chaves B (Si), A (Lá), F (Fá), E (Mi), D (Ré) Barras Estabilizadoras Auxiliares Chaves F (Fá) C (Dó) Grave B (Si) Grave Acompanha Pad Save (Desumidificador) Boquilha E Palheta Médias Abraçadeira De Metal, Luvas Flanela.				
15-	4	UNI	suporte (estante dupla e dobrável) para sax e flauta Suporte duplo para Sax e Flauta, Base para colocar sax alto ou tenor, Base para colocar Flauta ou Clarinete, As hastes móveis; Ajuste de altura do apoio.	CLAUDINEI TONIETTI	ASK SI112	R$134,00	R$536,00
16-	2	UNI	Microfone sem fio para saxofone. Microfone Dinâmico Padrão polar Unidirecional, Frequência mínima40 Hz, Frequência máxima18 kHz Conector de saídaP2, transmissão sem fio UHF. Acompanha microfone instrumental e lapela, Faixa de freqüência: UHF 667.8~682.7MHz, Frequência Fixa, Estabilidade da frequência: ± 0,003%, Faixa dinâmica de áudio: >105dB, T.H.D: <0,5%Plug de saída: XLR balanceado e 1/4" plug desbalanceado,	COMERCIAL TRES ACORDES	KARSECT KRD200SM	R$699,00	R$1.398,00

			Tensão de saída: 1/4": 0~500mV / XLR: 0~500mV, Distância: Cerca de 30 a 50 metros, Temperatura da operação: -10°C - +50°C Transmissor: Potência de saída RF: =10mW, Modo de modulação: RF, Max freqüência de modulação: ±25KHz, Alimentação: AA1.5 × 2, Duração da bateria: Cerca de 5 à 8 horas				
17-	3	UNI	Microfones condensadores direcional para Over, Cardióide, Condensador, frequência de resposta: 50-18.000Hz, sensibilidade: -45dB2dB(0dB=1v/pa 1 KHz), Impedância: =200º, Máxima Saída SPL: 126dB (1KHz =1% T.H.D), Relação S/N: 70dB (1 KHz at Pa), Exigência de Alimentação: DC 1.5V AA Battery, Dimensão: F28 (Diâmetro máximo) x 19c, Padrão Polar: cardioide Impedância: =200º.	CARVALHO MIRANDA	LEXSEN LM-2	R$297,96	R$893,88
18-	6	UNI	Microfone Dinâmico, Padrão polar Cardióide, Frequência mínima50 Hz, Frequência máxima15 kH, Conector de saídaXLR, Sensibilidade-54.5 dB Cardioide (unidirecional) dinâmico,Resposta de frequência: 50 to 15,000 Hz, Cápsula de reposição.	ISALTEC COMERCIO	TAG SOUND TM-584	R$128,99	R$773,94
19-	6	UNI	Pedestal Suporte Universal Para Microfone	CLAUDINEI TONIETTI	ASK ASK TPL	R$89,00	R$534,00
20-	6	UNI	Cabos de microfone:	CLAUDINEI	Mancini 2XLR	R$44,00	R$264,00

			ModeloXLR x XLR, Conector de entradaXLR Macho, Conector de saídaXLR Fêmea, Comprimento do cabo5 m. Blindagem em cobre MEDIDAS: 2 X 0,24mm (STÉREO - BALANCEADO) IMPEDÂNCIA DE 120 OHMS.	TONIETTI	5m		
21-	5	UNI	Suporte para Instrumentos Violão ou Guitarra com Apoio para o Braço Ajustável..	CLAUDINEI TONIETTI	ASK G3S	R$68,90	R$344,50
22-	15	UNI	Encordoamentos de Nylon Cristal para violão – 06 cordas -Tensão Média medidas: 0.28”/.043”.	CLAUDINEI TONIETTI	Giannini GENW	R$19,50	R$292,50
23-	15	UNI	Encordoamentos de aço para violão 010. Dimensões 010 - 1ª corda 0.14 - 2ª corda 0.22 - 3ª corda, 0.30 - 4ª corda, 0.40 - 5ª corda e 0.50 6ª corda.	CLAUDINEI TONIETTI	Nig N500	R$24,80	R$372,00
24-	15	UNI	Encordoamento Para Guitarra com 06 unidades por embalagem , material Nickel Wound. Especificações : (010 - .013 - .017 - .028 - .038 - .049)	CLAUDINEI TONIETTI	Nig NH67	R$26,90	R$403,50
25-	6	UNI	Pote de breu escuro para violino. Pote com 35g.	CLAUDINEI TONIETTI	Endurence BE12	R$14,50	R$87,00
26-	15	UNI	Encordoamentos 4/4 para violino. Cada pacote contendo 04 cordas (1ª mi, 2ª lá, 3ª ré e 4ª Sol)	CLAUDINEI TONIETTI	SMART VIOLINO	R$39,00	R$585,00
27-	12	UNI	Corda individual nota Mi (1ª corda), para violino 4/4.	CLAUDINEI TONIETTI	GIANNINI MI	R$4,50	R$54,00
VALOR TOTAL						**R$30.809,17**	

Em, 03 de agosto de 2022.

Douglas Magno Amancio de Oliveira
Pregoeiro

AVISO Nº 368/2022

REVOGAÇÃO DO PREGÃO ELETRÔNICO Nº.065/2022

Tornamos público que o Pregão Eletrônico nº. 065/2022, que tem por objeto o **PREGÃO ELETRÔNICO, DO TIPO MAIOR LANCE OU OFERTA, PARA CONTRATAÇÃO DE INSTITUIÇÃO FINANCEIRA PARA ADMINISTRAÇÃO DA FOLHA DE PAGAMENTO DOS SERVIDORES PÚBLICOS ATIVOS E INATIVOS DO MUNICIPIO DE TERESÓPOLIS E CONCESSÃO EMPRÉSTIMO CONSIGNADO,** foi REVOGADO.

Teresópolis, 03 de agosto de 2022.

LUCAS TEIXEIRA MORET PACHECO
SECRETÁRIO MUNICIPAL DE ADMINISTRAÇÃO

SECRETARIA MUNICIPAL DE EDUCAÇÃO

GERAL

SECRETARIA MUNICIPAL DE EDUCAÇÃO
BENEFICIÁRIOS DO PROGRAMA OPERAÇÃO TRABALHO (POT) CONTRATADOS

Nº	Beneficiário(s) Contratado(s)	Local de Trabalho (Unidade Escolar)	Função Exercida	Data da Contratação	Em Substituição a:
1	**Dayane Vigiano dos Santos Rocha**	CM Amor Perfeito	Apoio/Escolar	01/08/2022	Jessica da Silva Nascimento (Desligada em 14/07/2022)

2	**Ana Paula Gaspar da Silva**	CM Começando a Viver	Apoio/Creche	01/08/2022	Fernanda Thais Lima Valentim (Desligada em 15/07/2022)
3	**Elenice Silva da Conceição Souza Raimundo**	CM Começando a Viver	Apoio/Cozinha	01/08/2022	Rachel Rosa Gomes (Desligada em 15/07/2022)
4	**Maria Eduarda Duque Cardinot**	CM Começando a Viver	Apoio/Creche	01/08/2022	Thaina Pacheco Vila Real (Desligado em 02/06/2022)
5	**Thamires Oliveira Caetano**	CM Começando a Viver	Apoio/Creche	01/08/2022	Leticia Pula da Rosa (Desligada em 15/07/2022)
6	**Ariana Anacleto Rodrigues**	CM Doraci Dalia Granito	Apoio/Creche	01/08/2022	Jessica Estarnequé Marchan de Medeiros (Desligada em 07/07/2022
7	**Ana Paula Conceição de Assis Pereira**	CM Lar de Isabel, a Redentora	Apoio/Creche	01/08/2022	Aumento de demanda na Unidade Escolar
8	**Maria Esthela da Silva Viana de Almeida Oliveira**	CM Lar de Isabel, a Redentora	Apoio/Creche	01/08/2022	Aumento de demanda na Unidade Escolar
9	**Matheus Guarilha de Souza Filgueiras**	CM Lar de Isabel, a Redentora	Apoio/Creche	01/08/2022	Aumento de demanda na Unidade Escolar

10	**Maria das Graças Alves de Macedo**	CE Helena Paula Tavares	Apoio/Cozinha	01/08/2022	Solange Leite da Silva (Desligada em 07/07/2022)
11	**Pâmela Andrade da Silva**	CE Nossa Senhora de Fátima	Apoio/Escolar	01/08/2022	Janaina Pereira Chaves (Desligada em 15/07/2022
12	**Ariane Maia Rodrigues**	CE Roger Malhardes	Apoio/Escolar	01/08/2022	Daiana de Paiva Barbosa (Desligada em 30/07/2022
13	**Sabrina do Canto Silva**	CM Amor Perfeito	Apoio/Escolar	01/08/2022	Camila da Silva Paiva (Desligada em 14/07/2022)
14	**Mônica Mendes Telles**	CM Edomiro dos Reis Pacheco	Apoio/Cuidadora	01/08/2022	Sabrina da Silva Paula (Desligada em 30/06/2022
15	**Yasmin Ribeiro Marques Sobrinho**	CM Oscar Lobato	Apoio/Cuidadora	01/08/2022	Fernanda Eduarda Pinto de Assis (Desligada em 30/06/2022
16	**Amanda Mello de Carvalho**	CMEI Profª Maria Tereza Pries de Almeida	Apoio/Escolar	01/08/2022	Natasha Pires D´almeida (Desligada em 07/07/2022
17	**Raquel Ribeiro de Andrade Moreira**	EM Alcino Francisco da Silva	Apoio/Escolar	01/08/2022	Elizabeth da Rocha Freitas Charles (Desligada em 29/07/2022
18	**Neusa**	EM Alice	Apoio/Cozinha	01/08/2022	Juliane

	Carvalho	Saldanha			Dalvince Maria da Conceição (Desligada em 30/06/2022)
19	**Jéssica Viana da Rosa**	EM Belkis Frony Morgado	Apoio/Escolar	01/08/2022	Wesley de Aquino Xavier Ferreira (Desligado em 04/07/2022)
20	**Adelino Pereira Monteiro**	EM Elza de Oliveira Tricano	Apoio/Escolar	01/08/2022	Vania Cardoso Sampaio (Desligada em 23/06/2022)
21	**Luciana do Nascimento Silva**	EM Heleno de Barros Nunes	Apoio/Escolar	01/08/2022	Larissa Oliveira Pimentel Fernandes (Desligada em 30/06/2022)
22	**Rosa Eliza Costa de Souza**	EM José Gonçalves	Apoio/Cozinha	01/08/2022	Elda Rosane de Mello de Souza (Desligada em 09/07/2022)
23	**Ana Claudia de Deus**	EM Monsenhor Mario do Carmo Benassi	Apoio/Escolar	01/08/2022	Tamires Pereira Rodrigues (Desligada em 28/06/2022)
24	**Maria Alice Sampaio de Souza**	EM Nadir Veiga Castanheira	Apoio/Escolar	01/08/2022	Elvira Gabriela de Souza

					(Desligada em 28/06/2022)
25	**Cristiane Jesus Alves dos Passos**	EM Pastor Assis Cabral	Apoio/Cuidadora	01/08/2022	Janaina Ferreira da Silva (Desligada em 30/07/2022)
26	**Edilene Alves da Silva**	EM Pastor Assis Cabral	Apoio/Cozinha	01/08/2022	Marli de Oliveira Carvalho (Desligada em 30/06/2022)
27	**Tania Regina Bernardo Caetano**	EM Profª Acliméa de Oliveira Nascimento	Apoio/Escolar	01/08/2022	Maria Kwiatkowska de Oliveira (Desligada em 30/07/2022)
28	**Mônica Pereira da Silva Lopes**	EM Prof Irene Sant´anna do Valle	Apoio/Cuidadora	01/08/2022	Cristiane da Silva (Desligada em 06/07/2022)
29	**Isabel Cristina Lopes Pereira**	EM Sakurá	Apoio/Escolar	01/08/2022	Camila Gomes de Paula Alves (Desligada em 30/07/2022)
30	**Marcos Paulo Miguel dos Reis**	Secretaria Municipal de Educação	Apoio/Serviços Gerais	01/08/2022	Marcelo José de Paula Andrade (Desligado em 21/07/2022)

SECRETARIA MUNICIPAL DE EDUCAÇÃO
BENEFICIÁRIOS DO PROGRAMA OPERAÇÃO TRABALHO (POT) DESLIGADOS

Nº	Beneficiário(s)	Local de Trabalho (Unidade Escolar)	Horário de Trabalho	Função Exercida	Data de Desligamento
1	Ana Paula de Miranda Faria	EM Amélia dos Santos Ramos	06:30h às 12:30h	Apoio/Cuidadora	**30/07/2022**
2	Juliana Féo de Andrade	EM Antônio Santiago	06:40h às 12:40h	Apoio/Cozinha	**30/07/2022**

Corrigenda a ser efetuada na matéria oficial da Prefeitura Municipal de Teresópolis, publicada no diário oficial eletrônico, na edição de 19 de Julho de 2022, conforme descrito abaixo:

PROGRAMA OPERAÇÃO TRABALHO

SECRETARIA MUNICIPAL DE EDUCAÇÃO

ONDE LÊ-SE:

2	**Fernanda Thais Lima Furtado**	CM Começando a Viver	07:30h às 13:30h	Apoio/Creche	**15/07/2022**

LEIA-SE:

2	**Fernanda Thais Lima Furtado**	CM Começando a Viver	07:30h às 13:30h	Apoio/Creche	**02/08/2022**

SECRETARIA MUNICIPAL DE EDUCAÇÃO - GABINETE DA SECRETÁRIA GERAL

CORRIGENDA

Corrigenda a ser efetuada na matéria oficial da Prefeitura Municipal de Teresópolis, publicada no Diário Oficial Eletrônico do Município de Teresópolis, na edição de 26/07/2022 (CONSELHO MUNICIPAL DE EDUCAÇÃO).

PARECER CME nº 02/2022

Onde lê-se:
Secretária: Elaine Silva Lima Bastos

Leia-se:
Secretária: Eliane Silva Lima

Amanda Carvalho Oliveira Rebelo de Albuquerque
Presidente do Conselho Municipal de Educação

SECRETARIA MUNICIPAL DE FAZENDA - DEPARTAMENTO DE CONTABILIDADE GERAL

MATÉRIA Nº 6/03 de Agosto de 2022

MUNICÍPIO DE TERESOPOLIS
RELATÓRIO RESUMIDO DA EXECUÇÃO ORÇAMENTÁRIA
BALANÇO ORÇAMENTÁRIO
ORÇAMENTOS FISCAL E DA SEGURIDADE SOCIAL
PERÍODO DE REFERÊNCIA : 3º Bimestre / 2022

RREO - Anexo 1 (LRF, Art 52, inciso I, líneas "a" e "b" do inciso II e § R$1,00

RECEITAS	PREVISÃO INICIAL	PREVISÃO ATUALIZADA (a)	RECEITAS REALIZADAS No Bimestre (b)	% (b/a)	Até 06/2022 (c)	% (c/a)	SALDO A REALIZAR (a-c)
RECEITAS (EXCETO INTRA-ORÇAMENTARIAS) (I)	710.823.500,0	730.849.981,3	125.070.027,8	17,1	396.404.084,8	54,2	334.445.896,5
RECEITAS CORRENTES	709.833.500,0	730.059.981,3	124.222.848,7	17,0	393.438.413,4	53,9	336.621.567,9
IMPOSTOS, TAXAS E CONTRIBUIÇÕES DE MELHORIA	195.787.000,0	195.787.000,0	25.126.262,7	12,8	105.591.885,0	53,9	90.195.115,0
Impostos	188.261.000,0	188.261.000,0	24.261.983,3	12,9	102.744.216,5	54,6	85.516.783,5
Taxas	7.523.000,0	7.523.000,0	864.279,4	11,5	2.847.668,5	37,9	4.675.331,5
Contribuições de Melhoria	3.000,0	3.000,0	0,0	0,0	0,0	0,0	3.000,0
CONTRIBUIÇÕES	28.340.000,0	28.340.000,0	5.248.899,7	18,5	15.912.428,0	56,1	12.427.572,0
Contribuições Sociais	14.130.000,0	14.130.000,0	2.546.553,7	18,0	7.465.448,1	52,8	6.664.551,9
Contribuições Econômicas	0,0	0,0	0,0	0,0	0,0	0,0	0,0
Contrib. para o Custeio do Serv. de Iluminação Pública	14.210.000,0	14.210.000,0	2.702.346,0	19,0	8.446.979,9	59,4	5.763.020,1
RECEITA PATRIMONIAL	1.913.500,0	2.283.500,0	1.441.369,7	63,1	4.227.293,3	185,1	-1.943.793,3
Exploração do Patrimônio Imobiliário do Estado	53.000,0	53.000,0	6.083,3	11,5	24.890,0	47,0	28.110,0
Valores Mobiliários	1.850.500,0	2.220.500,0	1.435.286,4	64,6	4.202.403,3	189,3	-1.981.903,3
Deleg. Serv. Públ. Med. Concess.,Permiss.,Autoriz., Licença.	0,0	0,0	0,0	0,0	0,0	0,0	0,0
Cessão de Direitos	0,0	0,0	0,0	0,0	0,0	0,0	0,0
Demais Receitas Patrimoniais	0,0	0,0	0,0	0,0	0,0	0,0	0,0
RECEITA AGROPECUÁRIA	0,0	0,0	0,0	0,0	0,0	0,0	0,0
RECEITA INDUSTRIAL	0,0	0,0	0,0	0,0	0,0	0,0	0,0
RECEITA DE SERVIÇOS	3.604.000,0	3.604.000,0	286.137,8	7,9	3.238.037,1	89,8	365.962,9
Serviços Administrativos e Comerciais Gerais	3.604.000,0	3.604.000,0	286.137,8	7,9	3.238.037,1	89,8	365.962,9
Serviços e Atividades Ref. à Navegação e Transporte	0,0	0,0	0,0	0,0	0,0	0,0	0,0
Serviços e Atividades Ref. à Saúde	0,0	0,0	0,0	0,0	0,0	0,0	0,0
Serviços e Atividades Financeiras	0,0	0,0	0,0	0,0	0,0	0,0	0,0
Outros Serviços	0,0	0,0	0,0	0,0	0,0	0,0	0,0
TRANSFERÊNCIAS CORRENTES	466.689.000,0	486.545.481,3	90.451.769,2	18,6	258.957.144,0	53,2	227.588.337,3
Transferências da União e de suas Entidades	205.876.000,0	225.732.481,3	49.656.193,5	22,0	122.289.487,5	54,2	103.442.993,8
Transf. dos Estados, Distrito Federal e suas Entidades	150.811.000,0	150.811.000,0	20.799.184,6	13,8	75.409.780,9	50,0	75.401.219,1
Transf. dos Municípios e suas Entidades	0,0	0,0	0,0	0,0	0,0	0,0	0,0
Transf. de Instituições Privadas	2.000,0	2.000,0	0,0	0,0	0,0	0,0	2.000,0
Transf. de Outras Instituições Públicas	110.000.000,0	110.000.000,0	19.996.391,2	18,2	61.257.875,5	55,7	48.742.124,5
Transf. do Exterior	0,0	0,0	0,0	0,0	0,0	0,0	0,0
Transf. de Pessoas Físicas	0,0	0,0	0,0	0,0	0,0	0,0	0,0
Transf. de Pagtos de Depósitos não Identificados	0,0	0,0	0,0	0,0	0,0	0,0	0,0
OUTRAS RECEITAS CORRENTES	13.500.000,0	13.500.000,0	1.668.409,5	12,4	5.511.626,1	40,8	7.988.373,9
Multas Admnistrativas, Contratuais e Judiciais	1.263.000,0	1.263.000,0	156.220,9	12,4	499.790,2	39,6	763.209,8
Indenizações, Restituições e Ressarcimentos	110.000,0	110.000,0	337.503,3	306,8	340.503,9	309,5	-230.503,9
Bens, Direitos e Valores Incorporados ao Patrimônio Públ.	2.000,0	2.000,0	0,0	0,0	0,0	0,0	2.000,0
Demais Receitas Correntes	12.125.000,0	12.125.000,0	1.174.685,4	9,7	4.671.332,0	38,5	7.453.668,0
RECEITAS DE CAPITAL	790.000,0	790.000,0	847.179,1	107,2	2.965.671,4	375,4	-2.175.671,4
OPERAÇÕES DE CRÉDITO	0,0	0,0	0,0	0,0	0,0	0,0	0,0
Operações de Crédito - Mercado Interno	0,0	0,0	0,0	0,0	0,0	0,0	0,0
Operações de Crédito - Mercado Externo	0,0	0,0	0,0	0,0	0,0	0,0	0,0
ALIENAÇÃO DE BENS	100.000,0	100.000,0	0,0	0,0	0,0	0,0	100.000,0
Alienação de Bens Móveis	100.000,0	100.000,0	0,0	0,0	0,0	0,0	100.000,0
Alienação de Bens Imóveis	0,0	0,0	0,0	0,0	0,0	0,0	0,0
AMORTIZAÇÃO DE EMPRÉSTIMOS	0,0	0,0	0,0	0,0	0,0	0,0	0,0
TRANSFERÊNCIAS DE CAPITAL	680.000,0	680.000,0	847.179,1	124,6	2.965.671,4	436,1	-2.285.671,4
Transf. da União e de suas Entidades	280.000,0	280.000,0	847.179,1	302,6	2.965.671,4	1.059,2	-2.685.671,4
Transf. dos Estados e do Dist. Federal e suas Entidades	400.000,0	400.000,0	0,0	0,0	0,0	0,0	400.000,0
Transf. dos Municípios e sua Entidades	0,0	0,0	0,0	0,0	0,0	0,0	0,0
Transf. de Instituições Privadas	0,0	0,0	0,0	0,0	0,0	0,0	0,0
Transferência de Outras Instituições Públicas	0,0	0,0	0,0	0,0	0,0	0,0	0,0
Transferências do Exterior	0,0	0,0	0,0	0,0	0,0	0,0	0,0
Transferências de Pessoas Físicas	0,0	0,0	0,0	0,0	0,0	0,0	0,0
Transf. Provenientes de Depósitos não Identificados	0,0	0,0	0,0	0,0	0,0	0,0	0,0
OUTRAS RECEITAS DE CAPITAL	10.000,0	10.000,0	0,0	0,0	0,0	0,0	10.000,0
Integralização do Capital Social	0,0	0,0	0,0	0,0	0,0	0,0	0,0
Resgate de Títulos do Tesouro	0,0	0,0	0,0	0,0	0,0	0,0	0,0
Demais Receitas de Capital	10.000,0	10.000,0	0,0	0,0	0,0	0,0	10.000,0
RECEITAS (INTRA-ORÇAMENTÁRIAS) (II)	20.004.000,0	20.004.000,0	3.368.488,1	16,8	10.168.944,0	50,8	9.835.056,0
SUBTOTAL DAS RECEITAS (III)=(I+II)	730.627.500,0	750.853.981,3	128.438.515,9	17,1	406.573.028,8	54,1	344.280.952,5
OPERAÇÕES DE CREDITO - REFINANC. (IV)	0,0	0,0	0,0	0,0	0,0	0,0	0,0
Operações de Crédito Internas	0,0	0,0	0,0	0,0	0,0	0,0	0,0
Mobiliária para Refinanciamento da Dívida	0,0	0,0	0,0	0,0	0,0	0,0	0,0
Contratual para Refinanciamento da Dívida	0,0	0,0	0,0	0,0	0,0	0,0	0,0
Operações de Crédito Externas	0,0	0,0	0,0	0,0	-	0,0	0,0
Mobiliária para Refinanciamento da Dívida	0,0	0,0	0,0	0,0	0,0	0,0	0,0
Contratual para Refinanciamento da Dívida	0,0	0,0	0,0	0,0	0,0	0,0	0,0
SUBTOTAL COM REFINANCIAMENTO (V = (III+IV)	730.627.500,0	750.853.981,3	128.438.515,9	17,1	406.573.028,8	54,1	344.280.952,5
DEFICIT					0,0		
TOTAL (VII) = (V+VI)	730.627.500,0	750.853.981,3	128.438.515,9	17,1	406.573.028,8	54,1	344.280.952,5
SALDO DE EXERCÍCIOS ANTERIORES (p/ Créditos adicionais)					0,0		
Superavit Financeiro					0,0		
Reabertura de Créditos Adicionais					0,0		
Recursos Arrecadados em Exercícios Anteriores - RPPS					0,0		

Continua (1/3)

CHEFE DO PODER EXECUTIVO: VINICIUS CARDOSO CLAUSSEN DA SILVA
RESPONSÁVEL PELA CONTABILIDADE: SANDRA REGINA DE SOUZA SANTANA
SIGFIS - Versão 2022 Data de Emissão: 28/07/2022 19:18h Anexo 1 do RREO

RECEITAS INTRA-ORÇAMENTÁRIAS	PREVISÃO INICIAL	PREVISÃO ATUALIZADA (a)	RECEITAS REALIZADAS				SALDO A REALIZAR (a-c)
			No Bimestre (b)	% (b/a)	Até 06/2022 (c)	% (c/a)	
RECEITAS CORRENTES	20.004.000,0	20.004.000,0	3.368.488,1	16,8	10.168.944,0	50,8	9.835.056,0
Impostos	0,0	0,0	0,0	0,0	0,0	0,0	0,0
Taxas	0,0	0,0	0,0	0,0	0,0	0,0	0,0
Contribuição de Melhoria	0,0	0,0	0,0	0,0	0,0	0,0	0,0
CONTRIBUIÇÕES	20.004.000,0	20.004.000,0	3.368.488,1	16,8	10.168.944,0	50,8	9.835.056,0
Contribuições Sociais	20.004.000,0	20.004.000,0	3.368.488,1	16,8	10.168.944,0	50,8	9.835.056,0
Contribuições Econômicas	0,0	0,0	0,0	0,0	0,0	0,0	0,0
Contr. Custeio do Serv. de Ilum. Públ.	0,0	0,0	0,0	0,0	0,0	0,0	0,0
RECEITA PATRIMONIAL	0,0	0,0	0,0	0,0	0,0	0,0	0,0
Exploração do Patrimônio Imobiliário do Estado	0,0	0,0	0,0	0,0	0,0	0,0	0,0
Valores Mobiliários	0,0	0,0	0,0	0,0	0,0	0,0	0,0
Demais Receitas Patrimoniais	0,0	0,0	0,0	0,0	0,0	0,0	0,0
RECEITA INDUSTRIAL	0,0	0,0	0,0	0,0	0,0	0,0	0,0
RECEITA DE SERVIÇOS	0,0	0,0	0,0	0,0	0,0	0,0	0,0
Serviços Adm. e Comerciais Gerais	0,0	0,0	0,0	0,0	0,0	0,0	0,0
Serviços Ref. à Navegação e ao Transporte	0,0	0,0	0,0	0,0	0,0	0,0	0,0
Outros Serviços	0,0	0,0	0,0	0,0	0,0	0,0	0,0
OUTRAS RECEITAS CORRENTES	0,0	0,0	0,0	0,0	0,0	0,0	0,0
Multas Adm., Contratuais e Judiciais	0,0	0,0	0,0	0,0	0,0	0,0	0,0
Indenizações, Restituições e Ressarcimentos	0,0	0,0	0,0	0,0	0,0	0,0	0,0
Demais Receitas Correntes	0,0	0,0	0,0	0,0	0,0	0,0	0,0
RECEITAS DE CAPITAL	0,0	0,0	0,0	0,0	0,0	0,0	0,0
ALIENAÇÃO DE BENS	0,0	0,0	0,0	0,0	0,0	0,0	0,0
Alienação de Bens Móveis	0,0	0,0	0,0	0,0	0,0	0,0	0,0
Alienação de Bens Imóveis	0,0	0,0	0,0	0,0	0,0	0,0	0,0
Alienação de Bens Intangíveis	0,0	0,0	0,0	0,0	0,0	0,0	0,0
AMORTIZAÇÃO DE EMPRÉSTIMOS	0,0	0,0	0,0	0,0	0,0	0,0	0,0
OUTRAS RECEITAS DE CAPITAL	0,0	0,0	0,0	0,0	0,0	0,0	0,0
Integralização do Capital Social	0,0	0,0	0,0	0,0	0,0	0,0	0,0
Demais Receitas de Capital	0,0	0,0	0,0	0,0	0,0	0,0	0,0
TOTAL	20.004.000,0	20.004.000,0	3.368.488,1	16,8	10.168.944,0	50,8	9.835.056,0

Sandra Regina de Souza Santana
Contadora
Diretora do Departamento de Contabilidade
Matrícula PMT n° 1-06630-8
CRC-RJ n° 079136/O-7

Vinicius C. Claussen da Silva
Prefeito
Matr. 14.17461-6

Continua (2/3)

CHEFE DO PODER EXECUTIVO: VINICIUS CARDOSO CLAUSSEN DA SILVA
RESPONSÁVEL PELA CONTABILIDADE: SANDRA REGINA DE SOUZA SANTANA
SIGFIS - Versão 2022 Data de Emissão: 28/07/2022 19:18h Anexo 1 do RREO

Para verificar a autenticidade, acesse:
https://atos.teresopolis.rj.gov.br/diario#/verificar
Chave de verificação: **MSJM8QsNNzy11eQ**

Documento assinado digitalmente conforme MP nº 2.200-2 de 24/08/2001, que institui a Infraestrutura de Chaves Públicas Brasileira - ICP-Brasil.

MATÉRIA Nº 6/03 de Agosto de 2022

MUNICÍPIO DE TERESOPOLIS
RELATÓRIO RESUMIDO DA EXECUÇÃO ORÇAMENTÁRIA
BALANÇO ORÇAMENTÁRIO
ORÇAMENTOS FISCAL E DA SEGURIDADE SOCIAL
PERÍODO DE REFERÊNCIA : 3º Bimestre / 2022

Continuação (3/3)

LRF, Art 52, inciso I, Alíneas "a" e "b" do inciso II e §1º - Anexo 1

R$1,00

DESPESAS	DOTAÇÃO INICIAL (d)	DOTAÇÃO ATUALIZADA (e)	DESPESAS EMPENHADAS		SALDO (g) = (e - f)	DESPESAS LIQUIDADAS		SALDO i = (e - h)	DESPESAS PAGAS ATÉ O BIM (j)
			No Bimestre	Até 06/2022 (f)		No Bimestre	Até 06/2022 (h)		
DESPESAS (EXCETO INTRA-ORÇAMENTÁRIAS)	712.501.500,0	750.050.286,5	135.647.018,0	487.865.629,8	262.184.656,7	123.465.013,1	365.543.871,4	384.506.415,1	331.419.228,3
DESPESAS CORRENTES	633.336.893,2	689.279.589,4	130.072.407,7	464.642.725,1	224.636.864,3	122.408.901,7	359.917.631,8	329.361.957,6	325.817.726,8
PESSOAL E ENCARGOS SOCIAIS	357.077.740,2	347.169.215,0	64.563.431,5	224.192.066,9	122.977.148,1	67.136.619,0	216.867.430,0	130.301.785,0	186.545.120,1
JUROS E ENCARGOS DA DÍVIDA	750.100,0	750.100,0	0,0	472.000,0	278.100,0	99.208,2	247.492,0	502.608,0	247.492,0
OUTRAS DESPESAS CORRENTES	275.509.053,0	341.360.274,4	65.508.976,2	239.978.658,2	101.381.616,2	55.173.074,5	142.802.709,8	198.557.564,6	139.025.114,8
DESPESAS DE CAPITAL	72.164.606,8	60.192.737,1	5.574.610,3	23.222.904,7	36.969.832,4	1.056.111,4	5.626.239,6	54.566.497,5	5.601.501,5
INVESTIMENTOS	65.048.406,8	51.115.040,5	4.544.610,3	14.528.988,7	36.586.051,8	119.322,3	268.617,9	50.846.422,6	243.879,8
INVERSÕES FINANCEIRAS	1.816.100,0	3.823.016,0	1.030.000,0	3.756.916,0	66.100,0	0,0	2.726.916,0	1.096.100,0	2.726.916,0
AMORTIZAÇÃO DA DÍVIDA	5.300.100,0	5.254.680,6	0,0	4.937.000,0	317.680,6	936.789,1	2.630.705,8	2.623.974,8	2.630.705,8
RESERVA DE CONTINGÊNCIA	7.000.000,0	577.960,0	0,0	0,0	577.960,0	0,0	0,0	577.960,0	0,0
DESPESAS(INTRA-ORÇAMENTÁRIAS) (IX)	18.126.000,0	16.588.180,0	1.809.127,6	14.281.348,7	2.306.831,3	3.445.809,4	10.930.149,5	5.658.030,5	9.276.392,1
SUBTOTAL DAS DESPESAS (X)=(VIII+IX)	730.627.500,0	766.638.466,5	137.456.145,6	502.146.978,5	264.491.488,0	126.910.822,5	376.474.020,9	390.164.445,6	340.695.620,4
AMORTIZAÇÃO DA DÍVIDA / REFINANC. (XI)	0,0	0,0	0,0	0,0	0,0	0,0	0,0	0,0	0,0
Amortização da Dívida Interna	0,0	0,0	0,0	0,0	0,0	0,0	0,0	0,0	0,0
Dívida Mobiliária	0,0	0,0	0,0	0,0	0,0	0,0	0,0	0,0	0,0
Outras Dívidas	0,0	0,0	0,0	0,0	0,0	0,0	0,0	0,0	0,0
Amortização da Dívida Externa	0,0	0,0	0,0	0,0	0,0	0,0	0,0	0,0	0,0
Dívida Mobiliária	0,0	0,0	0,0	0,0	0,0	0,0	0,0	0,0	0,0
Outras Dívidas	0,0	0,0	0,0	0,0	0,0	0,0	0,0	0,0	0,0
SUBTOTAL COM REFINANCIAMENTO (XII)=(X+XI)	730.627.500,0	766.638.466,5	137.456.145,6	502.146.978,5	264.491.488,0	126.910.822,5	376.474.020,9	390.164.445,6	340.695.620,4
SUPERAVIT (XIII)				0,0			30.099.007,9		65.877.408,4
TOTAL (XIV)=(XII+XIII)	730.627.500,0	766.638.466,5	137.456.145,6	502.146.978,5		126.910.822,5	406.573.028,8		406.573.028,8
RESERVA DO RPPS	0,0	0,0	0,0	0,0	0,0	0,0	0,0	0,0	0,0

DESPESAS INTRA-ORÇAMENTÁRIAS	DOTAÇÃO INICIAL (d)	DOTAÇÃO ATUALIZADA (e)	DESPESAS EMPENHADAS		SALDO (g) = (e - f)	DESPESAS LIQUIDADAS		SALDO (i) = (e - h)	DESPESAS PAGAS ATÉ O BIM (j)
			No Bimestre	Até 06/2022 (f)		No Bimestre	Até 06/2022 (h)		
DESPESAS CORRENTES	18.126.000,0	16.588.180,0	1.809.127,6	14.281.348,7	2.306.831,3	3.445.809,4	10.930.149,5	5.658.030,5	9.276.392,1
PESSOAL E ENCARGOS SOCIAIS	18.126.000,0	16.588.180,0	1.809.127,6	14.281.348,7	2.306.831,3	3.445.809,4	10.930.149,5	5.658.030,5	9.276.392,1
JUROS E ENCARGOS DA DÍVIDA	0,0	0,0	0,0	0,0	0,0	0,0	0,0	0,0	0,0
OUTRAS DESPESAS CORRENTES	0,0	0,0	0,0	0,0	0,0	0,0	0,0	0,0	0,0
DESPESAS DE CAPITAL	0,0	0,0	0,0	0,0	0,0	0,0	0,0	0,0	0,0
INVESTIMENTOS	0,0	0,0	0,0	0,0	0,0	0,0	0,0	0,0	0,0
INVERSÕES FINANCEIRAS	0,0	0,0	0,0	0,0	0,0	0,0	0,0	0,0	0,0
AMORTIZAÇÃO DA DÍVIDA	0,0	0,0	0,0	0,0	0,0	0,0	0,0	0,0	0,0
TOTAL	18.126.000,0	16.588.180,0	1.809.127,6	14.281.348,7	2.306.831,3	3.445.809,4	10.930.149,5	5.658.030,5	9.276.392,1

CHEFE DO PODER EXECUTIVO: VINICIUS CARDOSO CLAUSSEN DA SILVA
RESPONSÁVEL PELA CONTABILIDADE: SANDRA REGINA DE SOUZA SANTANA

SIGFIS - Versão 2022

Data de Emissão: 28/07/2022 19:18h

Sandra Regina de Souza Santana
Contadora
Diretora do Departamento de Contabilidade
Matrícula PMT n° 1-06630-8
CRC-RJ n° 079136/O-7

Vinicius C. Claussen da Silva
Prefeito
Matr.: 4.17461-6

Anexo 1 do RREO

Para verificar a autenticidade, acesse:
https://atos.teresopolis.rj.gov.br/diario#/verificar
Chave de verificação: MSJM8QsNNzy11eQ

Documento assinado digitalmente conforme MP nº 2.200-2 de 24/08/2001, que institui a Infraestrutura de Chaves Públicas Brasileira - ICP-Brasil.
ICP Brasil

MATÉRIA Nº 6/03 de Agosto de 2022

MUNICÍPIO DE TERESOPOLIS
RELATÓRIO RESUMIDO DA EXECUÇÃO ORÇAMENTÁRIA
DEMONSTRATIVO DA EXECUÇÃO DAS DESPESAS POR FUNÇÃO / SUBFUNÇÃO
ORÇAMENTOS FISCAL E DA SEGURIDADE SOCIAL
PERÍODO DE REFERÊNCIA : 3º Bimestre / 2022

RREO - Anexo 2 (LRF, Art. 52, Inciso II, alínea "c") R$1,00

FUNÇÃO / SUBFUNÇÃO	DOTAÇÃO INICIAL	DOTAÇÃO ATUALIZADA (a)	DESPESAS EMPENHADAS No Bimestre	DESPESAS EMPENHADAS Até 06/2022 (b)	DESPESAS EMPENHADAS % (b/total b)	SALDO (c) = (a-b)	DESPESAS LIQUIDADAS No Bimestre	DESPESAS LIQUIDADAS Até 06/2022 (d)	DESPESAS LIQUIDADAS % (d/total d)	SALDO (e) = (a-d)
DESPESAS (EXCETO INTRA-ORÇAMENTÁRIAS) (I)	712.501.500,0	750.050.286,5	135.647.018,0	487.865.629,8	97,2	262.184.656,6	123.465.013,1	365.543.871,4	97,1	384.506.415,1
Legislativa	**17.078.639,2**	**21.111.143,3**	**1.148.580,0**	**18.211.809,6**	**3,6**	**2.899.333,8**	**3.546.582,3**	**11.636.901,1**	**3,1**	**9.474.242,2**
Ação Legislativa	600,0	600,0	0,0	0,0	0,0	600,0	0,0	0,0	0,0	600,0
Administração Geral	17.077.839,2	21.110.343,3	1.148.580,0	18.211.809,6	3,6	2.898.533,8	3.546.582,3	11.636.901,1	3,1	9.473.442,2
Serviço da Dívida Interna	200,0	200,0	0,0	0,0	0,0	200,0	0,0	0,0	0,0	200,0
Administração	**54.073.555,7**	**44.245.345,3**	**5.008.904,4**	**27.313.760,3**	**5,4**	**16.931.585,0**	**5.348.325,9**	**15.951.771,9**	**4,2**	**28.293.573,4**
Administração Geral	41.957.555,7	37.212.521,4	4.900.554,5	22.639.075,2	4,5	14.573.446,2	5.266.619,1	15.301.099,8	4,1	21.911.421,6
Controle Interno	796.000,0	836.000,0	108.349,9	693.635,9	0,1	142.364,1	81.706,9	650.672,1	0,2	185.327,9
Administração de Receitas	1.350.000,0	860.000,0	0,0	0,0	0,0	860.000,0	0,0	0,0	0,0	860.000,0
Habitação Urbana	9.970.000,0	5.336.823,9	0,0	3.981.049,2	0,8	1.355.774,7	0,0	0,0	0,0	5.336.823,9
Segurança Pública	**10.302.225,0**	**13.764.226,4**	**1.689.356,8**	**7.092.146,2**	**1,4**	**6.672.080,2**	**1.564.902,7**	**5.117.729,5**	**1,4**	**8.646.496,9**
Administração Geral	6.270.100,0	6.322.130,5	1.314.355,6	4.225.456,0	0,8	2.096.674,5	1.220.380,4	4.123.327,6	1,1	2.198.803,0
Policiamento	30.100,0	17.266,4	0,0	13.153,8	0,0	4.112,6	539,4	2.100,6	0,0	15.165,8
Defesa Civil	3.258.025,0	2.441.499,9	373.621,0	1.097.111,1	0,2	1.344.388,8	342.287,8	990.606,2	0,3	1.450.893,7
Infra-estrutura Urbana	744.000,0	4.983.329,6	1.380,2	1.756.425,4	0,3	3.226.904,2	1.695,1	1.695,1	0,0	4.981.634,5
Assistência Social	**13.314.870,0**	**17.437.343,8**	**3.746.115,9**	**9.343.101,1**	**1,9**	**8.094.242,6**	**2.506.938,6**	**7.222.230,4**	**1,9**	**10.215.113,4**
Assistência à Criança e ao Adolescente	890.050,0	731.187,5	85.951,0	254.868,2	0,1	476.319,3	85.951,0	254.868,2	0,1	476.319,3
Assistência Comunitária	12.393.920,0	16.675.256,3	3.658.790,1	9.083.587,7	1,8	7.591.668,6	2.419.612,8	6.962.716,9	1,8	9.712.539,3
Fomento ao Trabalho	300,0	300,0	0,0	0,0	0,0	300,0	0,0	0,0	0,0	300,0
Outros Encars Especiais	30.600,0	30.600,0	1.374,8	4.645,3	0,0	25.954,7	1.374,8	4.645,3	0,0	25.954,7
Previdência Social	**122.156.800,0**	**122.156.800,0**	**25.075.559,7**	**73.358.644,7**	**14,6**	**48.798.155,3**	**20.876.196,9**	**69.078.732,0**	**18,3**	**53.078.068,0**
Administração Geral	2.014.600,0	4.374.600,0	4.219.306,8	4.302.454,7	0,9	72.145,3	19.943,9	22.542,0	0,0	4.352.058,0
Previdência do Regime Estatutário	119.964.000,0	117.604.000,0	20.850.125,8	69.050.062,9	13,8	48.553.937,1	20.850.125,8	69.050.062,9	18,3	48.553.937,1
Outros Encars Especiais	178.200,0	178.200,0	6.127,1	6.127,1	0,0	172.072,9	6.127,1	6.127,1	0,0	172.072,9
Saúde	**195.047.758,0**	**215.887.489,2**	**34.714.805,0**	**153.728.539,0**	**30,6**	**62.158.950,3**	**42.850.985,9**	**133.875.772,9**	**35,6**	**82.011.716,4**
Administração Geral	75.041.600,0	66.645.042,8	8.521.929,5	38.070.215,4	7,6	28.574.827,4	8.551.866,4	32.271.467,6	8,6	34.373.575,3
Atenção Básica	21.894.450,0	18.113.352,8	3.488.368,5	12.059.991,0	2,4	6.053.361,8	3.305.420,7	11.586.706,0	3,1	6.526.646,8
Assistência Hospitalar e Ambulatorial	93.581.208,0	124.488.079,4	21.628.650,6	98.467.118,1	19,6	26.020.961,3	29.802.531,0	85.777.702,2	22,8	38.710.377,2
Suporte Profilático e Terapêutico	0,0	2.997.375,9	2.574.293,0	2.574.293,0	0,5	423.082,8	1.751.002,0	1.751.002,0	0,5	1.246.373,9
Vigilância Sanitária	1.358.000,0	257.808,3	-2.155.525,8	221.888,0	0,0	35.920,3	-1.216.911,2	154.510,2	0,0	103.298,1
Vigilância Epidemiológica	3.172.500,0	3.385.830,0	657.089,2	2.335.033,4	0,5	1.050.796,6	657.077,0	2.334.384,9	0,6	1.051.445,1
Trabalho	**1.037.700,0**	**1.427.600,0**	**58.187,2**	**221.144,1**	**0,0**	**1.206.455,9**	**76.420,0**	**175.630,0**	**0,0**	**1.251.970,0**
Fomento ao Trabalho	1.037.700,0	1.427.600,0	58.187,2	221.144,1	0,0	1.206.455,9	76.420,0	175.630,0	0,0	1.251.970,0

Santana

CHEFE DO PODER EXECUTIVO: VINICIUS CARDOSO CLAUSSEN DA SILVA
RESPONSÁVEL PELA CONTABILIDADE: SANDRA REGINA DE SOUZA SANTANA

SIGFIS - Versão 2022 Data de Emissão: 28/07/2022 19:19h Anexo II do RREO

Para verificar a autenticidade, acesse:
https://atos.teresopolis.rj.gov.br/diario#/verificar
Chave de verificação: MSJM8QsNNzy11eQ

Documento assinado digitalmente conforme MP nº 2.200-2 de 24/08/2001, que institui a Infraestrutura de Chaves Públicas Brasileira - ICP-Brasil.
ICP Brasil

MUNICÍPIO DE TERESOPOLIS
RELATÓRIO RESUMIDO DA EXECUÇÃO ORÇAMENTÁRIA
DEMONSTRATIVO DA EXECUÇÃO DAS DESPESAS POR FUNÇÃO / SUBFUNÇÃO
ORÇAMENTOS FISCAL E DA SEGURIDADE SOCIAL
PERÍODO DE REFERÊNCIA : 3º Bimestre / 2022

RREO - Anexo 2 (LRF, Art. 52, Inciso II, alínea "c") R$1,00

FUNÇÃO / SUBFUNÇÃO	DOTAÇÃO INICIAL	DOTAÇÃO ATUALIZADA (a)	DESPESAS EMPENHADAS			SALDO (c) = (a-b)	DESPESAS LIQUIDADAS			SALDO (e) = (a-d)
			No Bimestre	Até 06/2022 (b)	% (b/total b)		No Bimestre	Até 06/2022 (d)	% (d/total d)	
Educação	**196.455.900,0**	**207.007.182,1**	**41.742.441,2**	**128.766.355,2**	**25,6**	**78.240.826,9**	**29.448.327,6**	**80.715.910,7**	**21,4**	**126.291.271,3**
Administração Geral	277.000,0	857.663,4	165.605,9	328.930,3	0,1	528.733,1	42.586,6	118.246,8	0,0	739.416,6
Ensino Fundamental	160.390.550,0	167.590.964,5	34.379.931,0	106.396.827,8	21,2	61.194.136,7	23.692.295,6	65.166.981,2	17,3	102.423.983,3
Educação Infantil	33.761.250,0	37.015.918,8	7.012.253,2	21.790.377,7	4,3	15.225.541,0	5.689.982,4	15.403.478,3	4,1	21.612.440,5
Educação de Jovens e Adultos	1.193.100,0	1.047.435,4	184.651,2	247.219,4	0,0	800.216,1	20.463,0	24.204,4	0,0	1.023.231,0
Educação Especial	834.000,0	495.200,0	0,0	3.000,0	0,0	492.200,0	3.000,0	3.000,0	0,0	492.200,0
Cultura	**2.727.400,0**	**4.139.258,0**	**448.137,9**	**1.250.563,0**	**0,2**	**2.888.695,0**	**493.032,2**	**1.100.039,9**	**0,3**	**3.039.218,1**
Difusão Cultural	2.727.400,0	4.139.258,0	448.137,9	1.250.563,0	0,2	2.888.695,0	493.032,2	1.100.039,9	0,3	3.039.218,1
Direitos da Cidadania	**432.400,0**	**436.537,0**	**119.880,3**	**287.618,0**	**0,1**	**148.919,0**	**109.254,3**	**273.770,4**	**0,1**	**162.766,6**
Administração Geral	432.400,0	436.537,0	119.880,3	287.618,0	0,1	148.919,0	109.254,3	273.770,4	0,1	162.766,6
Urbanismo	**48.399.430,0**	**57.680.074,5**	**11.844.443,9**	**38.902.238,0**	**7,7**	**18.777.836,5**	**7.858.496,4**	**20.391.040,2**	**5,4**	**37.289.034,4**
Ordenamento Territorial	6.000,0	6.000,0	0,0	0,0	0,0	6.000,0	0,0	0,0	0,0	6.000,0
Infra-estrutura Urbana	48.391.230,0	57.671.874,5	11.844.443,9	38.902.238,0	7,7	18.769.636,5	7.858.496,4	20.391.040,2	5,4	37.280.834,4
Turismo	2.200,0	2.200,0	0,0	0,0	0,0	2.200,0	0,0	0,0	0,0	2.200,0
Habitação	**7.540.501,1**	**856.459,3**	**0,0**	**0,0**	**0,0**	**856.459,3**	**0,0**	**0,0**	**0,0**	**856.459,3**
Habitação Urbana	7.540.501,1	856.459,3	0,0	0,0	0,0	856.459,3	0,0	0,0	0,0	856.459,3
Gestão Ambiental	**4.566.851,0**	**3.667.959,6**	**646.300,9**	**1.627.959,0**	**0,3**	**2.040.000,6**	**456.069,8**	**1.309.776,2**	**0,3**	**2.358.183,4**
Preservação e Conservação Ambiental	4.286.851,0	3.239.896,2	401.570,9	1.199.895,6	0,2	2.040.000,6	365.928,8	1.137.148,9	0,3	2.102.747,4
Controle Ambiental	280.000,0	428.063,4	244.730,0	428.063,3	0,1	0,0	90.141,0	172.627,3	0,0	255.436,0
Ciência e Tecnologia	**1.114.200,0**	**1.363.339,6**	**172.307,4**	**883.957,7**	**0,2**	**479.381,8**	**111.744,0**	**239.801,7**	**0,1**	**1.123.537,9**
Administração Geral	1.114.200,0	1.363.339,6	172.307,4	883.957,7	0,2	479.381,8	111.744,0	239.801,7	0,1	1.123.537,9
Agricultura	**4.224.600,0**	**9.547.939,7**	**3.614.244,3**	**4.818.297,6**	**1,0**	**4.729.642,1**	**576.073,0**	**1.758.865,9**	**0,5**	**7.789.073,7**
Administração Geral	2.735.300,0	3.199.470,7	903.631,4	1.958.937,2	0,4	1.240.533,5	520.100,6	1.554.146,0	0,4	1.645.324,6
Extenção Rural	1.464.200,0	6.323.369,0	2.710.612,9	2.859.360,4	0,6	3.464.008,6	55.972,4	204.719,9	0,1	6.118.649,1
Defesa Agropecuária	25.100,0	25.100,0	0,0	0,0	0,0	25.100,0	0,0	0,0	0,0	25.100,0
Comércio e Serviços	**2.020.100,0**	**1.621.103,0**	**252.068,9**	**794.249,5**	**0,2**	**826.853,5**	**293.622,1**	**660.528,3**	**0,2**	**960.574,7**
Fomento ao Trabalho	389.900,0	0,0	0,0	0,0	0,0	0,0	0,0	0,0	0,0	0,0
Turismo	1.630.200,0	1.621.103,0	252.068,9	794.249,5	0,2	826.853,5	293.622,1	660.528,3	0,2	960.574,7
Comunicações	**50.000,0**	**12.000,0**	**0,0**	**0,0**	**0,0**	**12.000,0**	**0,0**	**0,0**	**0,0**	**12.000,0**
Administração Geral	50.000,0	12.000,0	0,0	0,0	0,0	12.000,0	0,0	0,0	0,0	12.000,0
Desporto e Lazer	**2.115.200,0**	**3.134.445,3**	**326.006,2**	**766.154,3**	**0,2**	**2.368.291,1**	**303.159,6**	**716.188,8**	**0,2**	**2.418.256,5**
Qesporto Comunitário	2.115.200,0	3.134.445,3	326.006,2	766.154,3	0,2	2.368.291,1	303.159,6	716.188,8	0,2	2.418.256,5
Encargos especiais	**22.843.370,0**	**23.976.080,4**	**5.039.678,2**	**20.499.092,6**	**4,1**	**3.476.987,7**	**7.044.882,0**	**15.319.181,4**	**4,1**	**8.656.899,0**
Serviço da Dívida Interna	6.050.000,0	6.004.580,6	0,0	5.409.000,0	1,1	595.580,6	1.035.997,3	2.878.197,8	0,8	3.126.382,8
Outros Encars Especiais	16.793.370,0	17.971.499,8	5.039.678,2	15.090.092,6	3,0	2.881.407,1	6.008.884,7	12.440.983,6	3,3	5.530.516,1
Reserva de Contingência	**7.000.000,0**	**577.960,0**	**0,0**	**0,0**	**0,0**	**577.960,0**	**0,0**	**0,0**	**0,0**	**577.960,0**
Reserva de Contingência	7.000.000,0	577.960,0	0,0	0,0	0,0	577.960,0	0,0	0,0	0,0	577.960,0

CHEFE DO PODER EXECUTIVO: VINICIUS CARDOSO CLAUSSEN DA SILVA
RESPONSÁVEL PELA CONTABILIDADE: SANDRA REGINA DE SOUZA SANTANA

SIGFIS - Versão 2022 | Data de Emissão: 28/07/2022 19:19h | Anexo II do RREO

Para verificar a autenticidade, acesse:
https://atos.teresopolis.rj.gov.br/diario#/verificar
Chave de verificação: **MSJM8QsNNzy11eQ**

Documento assinado digitalmente conforme MP nº 2.200-2 de 24/08/2001, que institui a Infraestrutura de Chaves Públicas Brasileira - ICP-Brasil.

MUNICÍPIO DE TERESOPOLIS
RELATÓRIO RESUMIDO DA EXECUÇÃO ORÇAMENTÁRIA
DEMONSTRATIVO DA EXECUÇÃO DAS DESPESAS POR FUNÇÃO / SUBFUNÇÃO
ORÇAMENTOS FISCAL E DA SEGURIDADE SOCIAL

PERÍODO DE REFERÊNCIA : 3º Bimestre / 2022

RREO - Anexo 2 (LRF, Art. 52, Inciso II, alínea "c") R$1,00

FUNÇÃO / SUBFUNÇÃO	DOTAÇÃO INICIAL	DOTAÇÃO ATUALIZADA (a)	DESPESAS EMPENHADAS			SALDO (c) = (a-b)	DESPESAS LIQUIDADAS			SALDO (e) = (a-d)
			No Bimestre	Até 06/2022 (b)	% (b/total b)		No Bimestre	Até 06/2022 (d)	% (d/total d)	
DESPESAS (INTRA-ORÇAMENTÁRIAS) (II)	18.126.000,0	16.588.180,0	1.809.127,6	14.281.348,7	2,8	2.306.831,4	3.445.809,4	10.930.149,5	2,9	5.658.030,5
TOTAL (III) = (I + II)	730.627.500,0	766.638.466,5	137.456.145,6	502.146.978,5	100,00	264.491.488,0	126.910.822,5	376.474.020,9	100,00	390.164.445,6

FUNÇÃO / SUBFUNÇÃO	DOTAÇÃO INICIAL	DOTAÇÃO ATUALIZADA (a)	DESPESAS EMPENHADAS			SALDO (c) = (a-b)	DESPESAS LIQUIDADAS			SALDO (e) = (a-d)
			No Bimestre	Até 06/2022 (b)	% (b/total b)		No Bimestre	Até 06/2022 (d)	% (d/total d)	
DESPESAS (INTRA-ORÇAMENTÁRIAS)	18.126.000,0	16.588.180,0	1.809.127,6	14.281.348,7	2,8	2.306.831,4	3.445.809,4	10.930.149,5	2,9	5.658.030,5
Legislativa	**585.000,0**	**666.000,0**	**0,0**	**585.000,0**	**0,1**	**81.000,0**	**87.940,6**	**344.013,4**	**0,1**	**321.986,6**
Administração Geral	585.000,0	666.000,0	0,0	585.000,0	0,1	81.000,0	87.940,6	344.013,4	0,1	321.986,6
Administração	**4.200.000,0**	**4.200.000,0**	**0,0**	**4.200.000,0**	**0,8**	**0,0**	**607.344,4**	**2.078.420,9**	**0,6**	**2.121.579,1**
Administração Geral	4.200.000,0	4.200.000,0	0,0	4.200.000,0	0,8	0,0	607.344,4	2.078.420,9	0,6	2.121.579,1
Assistência Social	**39.000,0**	**89.000,0**	**1.270,5**	**21.348,7**	**0,0**	**67.651,3**	**1.270,5**	**21.348,7**	**0,0**	**67.651,3**
Assistência Comunitária	39.000,0	89.000,0	1.270,5	21.348,7	0,0	67.651,3	1.270,5	21.348,7	0,0	67.651,3
Saúde	**2.800.000,0**	**2.800.000,0**	**797.857,1**	**2.800.000,0**	**0,6**	**0,0**	**548.392,4**	**2.045.957,2**	**0,5**	**754.042,8**
Administração Geral	2.800.000,0	2.800.000,0	797.857,1	2.800.000,0	0,6	0,0	548.392,4	2.045.957,2	0,5	754.042,8
Educação	**10.502.000,0**	**8.833.180,0**	**1.010.000,0**	**6.675.000,0**	**1,3**	**2.158.180,0**	**2.200.861,5**	**6.440.409,4**	**1,7**	**2.392.770,6**
Ensino Fundamental	8.000.000,0	6.838.045,5	1.010.000,0	5.275.000,0	1,1	1.563.045,5	1.795.675,7	5.238.488,5	1,4	1.599.556,9
Educação Infantil	2.500.000,0	1.993.134,6	0,0	1.400.000,0	0,3	593.134,6	405.185,8	1.201.920,9	0,3	791.213,7
Educação de Jovens e Adultos	2.000,0	2.000,0	0,0	0,0	0,0	2.000,0	0,0	0,0	0,0	2.000,0

Sandra Regina de Souza Santana
Contadora
Diretora do Departamento de Contabilidade
Matrícula PMT n° 1-06630-8
CRC-RJ n° 079136/O-7

Vinicius C. Claussen da Silva
Prefeito
Matr. 4.17461-6

CHEFE DO PODER EXECUTIVO: VINICIUS CARDOSO CLAUSSEN DA SILVA
RESPONSÁVEL PELA CONTABILIDADE: SANDRA REGINA DE SOUZA SANTANA

SIGFIS - Versão 2022 Data de Emissão: 28/07/2022 19:19h Anexo II do RREO

Para verificar a autenticidade, acesse:
https://atos.teresopolis.rj.gov.br/diario#/verificar
Chave de verificação: **MSJM8QsNNzy11eQ**

Documento assinado digitalmente conforme MP nº 2.200-2 de 24/08/2001, que institui a Infraestrutura de Chaves Públicas Brasileira - ICP-Brasil.
ICP Brasil

MATÉRIA Nº 6/03 de Agosto de 2022

MUNICÍPIO DE TERESOPOLIS
RELATÓRIO RESUMIDO DA EXECUÇÃO ORÇAMENTÁRIA
DEMONSTRATIVO DA RECEITA CORRENTE LÍQUIDA
ORÇAMENTOS FISCAL E DA SEGURIDADE SOCIAL
PERÍODO DE REFERÊNCIA : 3º Bimestre / 2022

LRF, art 53, inciso I - Anexo 3 — R$1,00

ESPECIFICAÇÃO	EVOLUÇÃO DA RECEITA REALIZADA NOS ÚLTIMOS 12 MESES												TOTAL ULT - 12 M.	PREVISÃO ATUALIZADA
	JUL/2021	AGO/2021	SET/2021	OUT/2021	NOV/2021	DEZ/2021	JAN/2022	FEV/2022	MAR/2022	ABR/2022	MAI/2022	JUN/2022		
RECEITAS CORRENTES (I)	54.189.753,1	56.065.439,5	54.865.401,8	53.687.233,1	59.902.383,4	77.929.426,1	82.200.969,9	86.054.928,4	58.403.389,9	58.903.334,8	60.120.064,1	71.077.655,6	773.399.979,7	772.642.481,3
Impostos, Taxas e Contribuições de Melhoria	11.647.380,8	12.475.731,3	12.296.954,0	10.385.022,8	10.177.121,1	13.225.949,8	25.741.562,1	29.750.380,8	13.416.040,6	11.557.638,7	12.483.680,8	12.642.581,9	175.800.044,7	195.787.000,0
Imposto s/ a Prop. Predial/Territorial Urbana (IPTU)	2.946.050,9	3.608.978,2	3.142.013,6	2.822.730,4	2.286.057,7	2.288.849,2	17.811.130,4	20.415.929,5	4.381.206,4	2.503.763,6	2.618.166,3	2.663.256,1	67.488.132,3	81.875.000,0
Impostos s/ Serviços de Qualquer Natureza (ISS)	3.724.277,2	3.788.313,7	4.041.103,9	3.884.536,9	4.010.072,5	3.833.867,8	3.488.097,7	3.789.001,2	4.229.719,4	4.261.821,4	4.727.099,0	4.762.843,3	48.540.754,0	47.812.000,0
Impostos s/ Transmissão de Bens Imóveis	1.923.611,9	1.818.472,6	2.085.342,3	1.627.508,4	1.647.770,1	1.844.430,4	1.245.169,5	1.356.027,2	1.425.376,0	1.456.000,3	1.824.490,4	1.762.534,4	20.016.733,5	25.496.000,0
Imposto sobre a Renda e Proventos de Qualquer Natureza	2.281.220,9	2.102.743,8	2.045.752,5	1.546.993,7	1.799.628,1	4.860.520,0	2.891.089,2	3.775.946,9	2.598.541,1	2.853.413,6	2.871.529,8	3.032.064,0	32.659.443,6	33.078.000,0
Outros Impostos, Taxas e Contribuições de Melhoria	772.219,9	1.157.223,0	982.741,7	503.253,4	433.592,7	398.282,4	306.075,3	413.476,0	781.197,7	482.639,8	442.395,3	421.884,1	7.094.981,3	7.526.000,0
RECEITA DE CONTRIBUIÇÕES	2.202.844,9	2.347.818,2	2.342.779,2	2.348.605,9	2.404.949,4	2.551.723,9	2.792.245,6	2.561.459,5	2.691.890,5	2.617.932,6	2.641.860,0	2.607.039,8	30.111.149,5	28.340.000,0
RECEITA PATRIMONIAL	161.531,7	272.555,9	314.796,5	317.776,1	525.181,5	555.541,0	470.234,3	738.726,1	899.388,2	677.575,1	793.943,6	647.426,1	6.374.676,1	2.283.500,0
Rendimentos de Aplicação Financeira	158.363,5	270.090,9	311.342,1	314.477,4	521.310,2	551.669,5	468.472,6	727.764,3	895.562,9	675.317,1	790.118,4	645.168,1	6.329.657,0	2.220.500,0
Outras Receitas Patrimoniais	3.168,2	2.465,0	3.454,4	3.298,7	3.871,3	3.871,5	1.761,7	10.961,8	3.825,3	2.258,0	3.825,2	2.258,0	45.019,1	63.000,0
Receita Agropecuária	0,0	0,0	0,0	0,0	0,0	0,0	0,0	0,0	0,0	0,0	0,0	0,0	0,0	0,0
Receita Industrial	0,0	0,0	0,0	0,0	0,0	0,0	0,0	0,0	0,0	0,0	0,0	0,0	0,0	0,0
Receita de Serviços	127.715,3	125.796,9	125.976,3	113.889,3	108.989,3	116.514,0	1.145.988,3	1.383.181,9	276.314,6	146.414,5	144.387,4	141.750,4	3.956.918,2	3.604.000,0
TRANSFERÊNCIAS CORRENTES	38.426.864,6	38.155.057,0	37.914.356,5	39.099.912,5	45.852.996,5	60.660.742,0	51.475.884,8	50.508.791,5	40.171.012,4	42.696.744,4	43.290.330,0	54.136.310,2	542.389.002,4	529.127.981,3
Cota-Parte do FPM	8.809.878,4	7.043.778,9	5.531.743,0	6.164.207,7	8.005.620,8	11.917.930,0	8.287.758,6	11.569.012,2	7.013.604,6	8.313.604,9	9.248.055,9	8.653.321,1	100.558.516,1	89.125.000,0
Cota-Parte do ICMS	6.056.831,0	6.912.601,9	6.763.039,2	7.253.173,0	7.610.163,9	10.018.732,1	6.160.075,9	6.702.645,9	5.524.994,9	6.011.790,5	6.925.271,3	6.862.744,7	82.802.064,3	96.250.000,0
Cota-Parte do IPVA	972.168,7	1.004.664,9	688.803,8	650.723,6	740.249,0	743.407,8	4.002.619,4	10.512.052,6	3.674.649,8	3.122.405,8	1.858.066,3	1.034.093,0	29.003.904,7	24.375.000,0
Cota-Parte do ITR	1.929,0	1.650,4	14.418,6	52.604,3	3.382,6	6.322,4	19.997,3	4.982,8	4.721,0	5.732,3	5.534,8	5.696,9	126.972,4	37.500,0
Transferências da LC 87/1996	0,0	0,0	0,0	0,0	0,0	0,0	0,0	0,0	0,0	0,0	0,0	0,0	0,0	0,0
Transferências da LC 61/1989	219.140,8	177.181,0	220.977,8	231.345,5	219.115,8	251.101,8	192.156,8	185.398,6	240.864,1	186.224,8	131.917,8	149.653,8	2.405.078,6	3.125.000,0
Transferências do FUNDEB	8.556.296,9	9.683.694,0	7.235.988,0	9.638.376,3	10.358.653,5	10.110.227,9	10.626.628,8	11.294.047,9	9.954.623,5	9.386.184,2	10.261.972,7	9.734.418,5	116.841.112,2	110.000.000,0
Outras Transferências Correntes	13.810.619,8	13.331.485,9	17.459.386,1	15.109.482,1	18.915.810,9	27.613.020,0	22.186.648,0	10.240.651,5	13.757.554,5	15.670.801,9	14.859.511,2	27.696.382,2	210.651.354,1	206.215.481,3
OUTRAS RECEITAS CORRENTES	1.623.415,7	2.688.480,3	1.870.539,4	1.422.026,5	833.145,6	818.955,6	575.054,8	1.112.388,6	948.743,7	1.207.029,5	765.862,3	902.547,2	14.768.189,2	13.500.000,0
DEDUÇÕES (II)	3.734.876,2	4.258.978,9	3.821.448,5	4.014.783,0	4.569.600,4	5.209.326,0	5.053.587,8	7.117.059,5	4.742.735,3	5.038.415,1	5.037.977,1	4.730.876,4	57.329.664,2	60.112.500,0
Contrib. p/ o Plano de Seg. Soc. Serv.	1.121.568,1	1.183.690,3	1.110.740,3	1.120.612,6	1.130.238,7	1.224.497,6	1.227.168,8	1.229.536,1	1.236.183,9	1.226.005,7	1.256.643,4	1.289.910,4	14.356.795,9	14.130.000,0
Compensação Financ. entre Reg. Previd.	27.039,8	27.039,8	27.039,8	18.690,1	0,0	0,0	0,0	0,0	0,0	184.877,2	27.406,3	27.723,1	339.816,1	3.000.000,0
Rendimentos de Aplicações de Recursos Previdenciários	11.756,9	20.273,5	39.872,1	5.069,6	123.655,4	118.991,4	93.897,5	92.705,0	214.784,5	99.580,6	120.158,2	72.141,0	1.012.885,7	400.000,0
Dedução de Receita p/ Formação do FUNDEB	2.574.511,4	3.027.975,3	2.643.796,3	2.870.410,7	3.315.706,3	3.865.837,0	3.732.521,5	5.794.818,4	3.291.766,9	3.527.951,6	3.633.769,2	3.341.101,9	41.620.166,5	42.582.500,0
RECEITA CORRENTE LIQUIDA (III)	50.454.876,9	51.806.460,6	51.043.953,3	49.672.450,1	55.332.783,0	72.720.100,1	77.147.382,1	78.937.868,9	53.660.654,6	53.864.919,7	55.082.087,0	66.346.779,2	716.070.315,5	712.529.981,3

Nota : Receita Corrente Líquida em reais e sem arredondamento :
RCL dos últimos 12 meses R$ 716.070.315,86

Sandra Regina de Souza Santana
Contadora
Diretora do Departamento de Contabilidade
Matrícula PMT n° 1-06630-8
CRC-RJ n° 079136/O-7

Vinicius C. Claussen da Silva
Prefeito
Matr.. 4.17461-6

CHEFE DO PODER EXECUTIVO: VINICIUS CARDOSO CLAUSSEN DA SILVA
RESPONSÁVEL PELA CONTABILIDADE: SANDRA REGINA DE SOUZA SANTANA

SIGFIS - Versão 2022 — Data de Emissão: 28/07/2022 19:19h — Anexo 3 do RREO

Para verificar a autenticidade, acesse:
https://atos.teresopolis.rj.gov.br/diario#/verificar
Chave de verificação: MSJM8QsNNzy11eQ

Documento assinado digitalmente conforme MP nº 2.200-2 de 24/08/2001, que institui a Infraestrutura de Chaves Públicas Brasileira - ICP-Brasil.
ICP Brasil

MATÉRIA Nº 6/03 de Agosto de 2022

MUNICÍPIO DE TERESOPOLIS
RELATÓRIO RESUMIDO DA EXECUÇÃO ORÇAMENTÁRIA
DEMONSTRATIVO DAS RECEITAS E DESPESAS PREVIDENCIÁRIAS DO REGIME PRÓPRIO DOS SERVIDORES PÚBLICOS
ORÇAMENTO DA SEGURIDADE SOCIAL
PERÍODO DE REFERÊNCIA : 3º Bimestre / 2022

LRF, art 53, inciso II - Anexo 4 — R$ 1,00

FUNDO EM CAPITALIZAÇÃO (Plano Previdenciário)

RECEITAS PREVIDENCIÁRIAS FUNDO EM CAPITALIZAÇÃO - RPPS	PREVISÃO INICIAL	PREVISÃO ATUALIZADA	RECEITAS REALIZADAS	
			Até 3º Bim/2022	Até 3º Bim/2021
RECEITAS CORRENTES (I)	37.644.000,0	37.644.000,0	18.908.169,6	10.313.828,4
Receitas de Contribuições dos Segurados	14.130.000,0	14.130.000,0	7.465.448,3	260.798,1
Civil	14.130.000,0	14.130.000,0	7.465.448,3	260.798,1
Ativo	13.600.000,0	13.600.000,0	7.151.596,4	0,0
Inativo	450.000,0	450.000,0	273.853,6	223.694,3
Pensionista	80.000,0	80.000,0	39.998,3	37.103,8
Militar	0,0	0,0	0,0	0,0
Ativo	0,0	0,0	0,0	0,0
Inativo	0,0	0,0	0,0	0,0
Pensionista	0,0	0,0	0,0	0,0
Receitas de Contribuições Patronais	20.004.000,0	20.004.000,0	10.168.944,0	9.603.735,6
Civil	20.004.000,0	20.004.000,0	10.168.944,0	9.603.735,6
Ativo	20.000.000,0	20.000.000,0	10.168.944,0	9.603.735,6
Inativo	1.000,0	1.000,0	0,0	0,0
Pensionista	3.000,0	3.000,0	0,0	0,0
Militar	0,0	0,0	0,0	0,0
Ativo	0,0	0,0	0,0	0,0
Inativo	0,0	0,0	0,0	0,0
Pensionista	0,0	0,0	0,0	0,0
Receita Patrimonial	410.000,0	410.000,0	693.266,8	204.287,4
Receitas Imobiliárias	0,0	0,0	0,0	0,0
Receitas de Valores Mobiliários	400.000,0	400.000,0	693.266,8	204.287,4
Outras Receitas Patrimoniais	10.000,0	10.000,0	0,0	0,0
Receita de Serviços	0,0	0,0	0,0	0,0
Outras Receitas Correntes	3.100.000,0	3.100.000,0	580.510,5	245.007,3
Compensação Previdenciária do RGPS para o RPPS	3.000.000,0	3.000.000,0	240.006,6	133.802,0
Aportes Periódicos para Amortização do Déficit Atuarial do RPPS (II)	0,0	0,0	0,0	0,0
Demais Receitas Correntes	100.000,0	100.000,0	340.503,9	111.205,3
RECEITAS DE CAPITAL (III)	0,0	0,0	0,0	0,0
Alienação de Bens, Direitos e Ativos	0,0	0,0	0,0	0,0
Amortização de Empréstimos	0,0	0,0	0,0	0,0
Outras Receitas de Capital	0,0	0,0	0,0	0,0
TOTAL DAS RECEITAS FUNDO DE CAPITALIZAÇÃO - RPPS (IV) = (I + III - II)	37.644.000,0	37.644.000,0	18.908.169,6	10.313.828,4

DESPESAS PREVIDENCIÁRIAS - RPPS (FUNDO EM CAPITALIZAÇÃO)	DOTAÇÃO INICIAL	DOTAÇÃO ATUALIZADA	DESPESAS EMPENHADAS		DESPESAS LIQUIDADAS	
			3º Bim/2022	Até o 3º Bim/2021	3º Bim/2022	Até o 3º Bim/2021
Benefícios - Civil	110.980.000,0	108.620.000,0	69.056.190,1	60.460.000,5	69.056.190,1	60.460.000,5
Aposentadorias	94.650.000,0	92.290.000,0	61.861.378,0	52.815.332,9	61.861.378,0	52.815.332,9
Pensões	16.330.000,0	16.330.000,0	7.194.812,1	7.644.667,6	7.194.812,1	7.644.667,6
Outros Benefícios Previdenciários	0,0	0,0	0,0	0,0	0,0	0,0
Benefícios - Militar	0,0	0,0	0,0	0,0	0,0	0,0
Reformas	0,0	0,0	0,0	0,0	0,0	0,0
Pensões	0,0	0,0	0,0	0,0	0,0	0,0
Outros Benefícios Previdenciários	0,0	0,0	0,0	0,0	0,0	0,0
Outras Despesas Previdenciárias	0,0	0,0	0,0	0,0	0,0	0,0
Compensação Previdenciária do RPPS para o RGPS	0,0	0,0	0,0	0,0	0,0	0,0
Demais despesas Previdenciárias	0,0	0,0	0,0	0,0	0,0	0,0
TOTAL DAS DESPESAS FUNDO EM CAPITALIZAÇÃO RPPS (V)	110.980.000,0	108.620.000,0	69.056.190,1	60.460.000,5	69.056.190,1	60.460.000,5
RESULTADO FUNDO EM CAPITALIZAÇÃO (VI) = (IV - V)	-73.336.000,0	-70.976.000,0	-50.148.020,5	-50.146.172,1	-50.148.020,5	-50.146.172,1

RECURSOS RPPS ARRECADOS EM EXERCÍCIOS ANTERIORES	PREVISÃO ORÇAMENTÁRIA
VALOR	0,0

RESERVA ORÇAMENTÁRIA DO RPPS	PREVISÃO ORÇAMENTÁRIA
VALOR	0,0

APORTES DE RECURSOS PARA O FUNDO EM CAPITALIZAÇÃO DO RPPS	APORTES REALIZADAS
Plano de Amortização - Contribuição Patronal Suplementar	0,0
Plano de Amortização - Aporte Periódico de Valores Predefinidos	0,0
Outros Aportes RPPS	0,0
Recursos para Cobertura de Déficit Financeiro	41.689.630,0

BENS E DIREITOS DO RPPS (FUNDO EM CAPITALIZAÇÃO)	PERÍODO DE REFERÊNCIA	
	Até 3º Bim/2022	Até 3º Bim/2021
Caixa e Equivalentes de Caixa	12.767.395,4	0,0
Investimentos e Aplicações	0,0	11.079.127,4
Outros Bens e Direitos	0,0	0,0
TOTAL DE BENS E DIREITOS DO RPPS	12.767.395,4	11.079.127,4

CHEFE DO PODER EXECUTIVO: VINICIUS CARDOSO CLAUSSEN DA SILVA
RESPONSÁVEL PELA CONTABILIDADE: SANDRA REGINA DE SOUZA SANTANA

SIGFIS - Versão 2022 — Data de Emissão: 28/07/2022 19:19h — Anexo 4 do RREO

MUNICÍPIO DE TERESOPOLIS
RELATÓRIO RESUMIDO DA EXECUÇÃO ORÇAMENTÁRIA
DEMONSTRATIVO DAS RECEITAS E DESPESAS PREVIDENCIÁRIAS DO REGIME PRÓPRIO DOS SERVIDORES PÚBLICOS
ORÇAMENTO DA SEGURIDADE SOCIAL
PERÍODO DE REFERÊNCIA : 3º Bimestre / 2022

LRF, art 53, inciso II - Anexo 4 — R$ 1,00

FUNDO EM REPARTIÇÃO (Plano Financeiro)

RECEITAS PREVIDENCIÁRIAS FUNDO EM REPARTIÇÃO - RPPS	PREVISÃO INICIAL	PREVISÃO ATUALIZADA	RECEITAS REALIZADAS	
			Até 3º Bim/2022	Até 3º Bim/2021
RECEITAS CORRENTES (VII)	0,0	0,0	0,0	6.673.199,5
Receitas de Contribuições dos Segurados	0,0	0,0	0,0	6.673.199,5
Civil	0,0	0,0	0,0	6.673.199,5
Ativo	0,0	0,0	0,0	6.673.199,5
Inativo	0,0	0,0	0,0	0,0
Pensionista	0,0	0,0	0,0	0,0
Militar	0,0	0,0	0,0	0,0
Ativo	0,0	0,0	0,0	0,0
Inativo	0,0	0,0	0,0	0,0
Pensionista	0,0	0,0	0,0	0,0
Receitas de Contribuições Patronais	0,0	0,0	0,0	0,0
Civil	0,0	0,0	0,0	0,0
Ativo	0,0	0,0	0,0	0,0
Inativo	0,0	0,0	0,0	0,0
Pensionista	0,0	0,0	0,0	0,0
Militar	0,0	0,0	0,0	0,0
Ativo	0,0	0,0	0,0	0,0
Inativo	0,0	0,0	0,0	0,0
Pensionista	0,0	0,0	0,0	0,0
Receita Patrimonial	0,0	0,0	0,0	0,0
Receitas Imobiliárias	0,0	0,0	0,0	0,0
Receitas de Valores Mobiliários	0,0	0,0	0,0	0,0
Outras Receitas Patrimoniais	0,0	0,0	0,0	0,0
Receita de Serviços	0,0	0,0	0,0	0,0
Outras Receitas Correntes	0,0	0,0	0,0	0,0
Compensação Previdenciária do RGPS para o RPPS	0,0	0,0	0,0	0,0
Demais Receitas Correntes	0,0	0,0	0,0	0,0
RECEITAS DE CAPITAL (VIII)	0,0	0,0	0,0	0,0
Alienação de Bens, Direitos e Ativos	0,0	0,0	0,0	0,0
Amortização de Empréstimos	0,0	0,0	0,0	0,0
Outras Receitas de Capital	0,0	0,0	0,0	0,0
TOTAL DAS RECEITAS FUNDO EM REPARTIÇÃO RPPS (IX) = (VII + VIII)	0,0	0,0	0,0	6.673.199,5

DESPESAS FUNDO EM REPARTIÇÃO - RPPS	DOTAÇÃO INICIAL	DOTAÇÃO ATUALIZADA	DESPESAS EMPENHADAS		DESPESAS LIQUIDADAS	
			3º Bim/2022	3º Bim/2021	3º Bim/2022	3º Bim/2021
Benefícios - Civil	0,0	0,0	0,0	0,0	0,0	0,0
Aposentadorias	0,0	0,0	0,0	0,0	0,0	0,0
Pensões	0,0	0,0	0,0	0,0	0,0	0,0
Outros Beneficios Previdenciários	0,0	0,0	0,0	0,0	0,0	0,0
Benefícios - Militar	0,0	0,0	0,0	0,0	0,0	0,0
Reformas	0,0	0,0	0,0	0,0	0,0	0,0
Pensões	0,0	0,0	0,0	0,0	0,0	0,0
Outros Beneficios Previdenciários	0,0	0,0	0,0	0,0	0,0	0,0
Outras Despesas Previdenciárias	0,0	0,0	0,0	0,0	0,0	0,0
Compensação Previdenciária do RPPS para o RGPS	0,0	0,0	0,0	0,0	0,0	0,0
Demais despesas Previdenciárias	0,0	0,0	0,0	0,0	0,0	0,0
TOTAL DAS DESPESAS FUNDO EM REPARTIÇÃO RPPS (X)	0,0	0,0	0,0	0,0	0,0	0,0
RESULTADO FUNDO EM REPARTIÇÃO RPPS (XI) = (IX - X)	0,0	0,0	0,0	6.673.199,5	0,0	6.673.199,5

APORTES DE RECURSOS PARA O FUNDO EM REPARTIÇÃO DO RPPS	APORTES REALIZADAS
Recursos para Cobertura de Insuficiências Financeiras	0,0
Recursos para Formação de Reserva	0,0

BENS E DIREITOS DO FUNDO (FUNDO EM REPARTIÇÃO)	SALDO ATUAL
Caixa e Equivaletnes de Caixa	0,0
Investimentos e Aplicações	0,0
Outro Bens e Direitos	0,0

RECEITAS DA ADMINISTRAÇÃO - RPPS	PREVISÃO INICIAL	PREVISÃO ATUALIZADA	RECEITAS REALIZADAS	
			Até 3º Bim/2022	Até 3º Bim/2021
Receitas Correntes	0,0	0,0	0,0	0,0
Total das Receitas da Administração RPPS (XII)	0,0	0,0	0,0	0,0

CHEFE DO PODER EXECUTIVO: VINICIUS CARDOSO CLAUSSEN DA SILVA
RESPONSÁVEL PELA CONTABILIDADE: SANDRA REGINA DE SOUZA SANTANA

SIGFIS - Versão 2022 — Data de Emissão: 28/07/2022 19:19h — Anexo 4 do RREO

MUNICÍPIO DE TERESOPOLIS
RELATÓRIO RESUMIDO DA EXECUÇÃO ORÇAMENTÁRIA
DEMONSTRATIVO DAS RECEITAS E DESPESAS PREVIDENCIÁRIAS DO REGIME PRÓPRIO DOS SERVIDORES PÚBLICOS
ORÇAMENTO DA SEGURIDADE SOCIAL
PERÍODO DE REFERÊNCIA : 3º Bimestre / 2022

LRF, art 53, inciso II - Anexo 4 — R$ 1,00

DESPESAS DA ADMINISTRAÇÃO - RPPS	DOTAÇÃO INICIAL	DOTAÇÃO ATUALIZADA	DESPESAS EMPENHADAS		DESPESAS LIQUIDADAS	
			3º Bim/2022	3º Bim/2021	3º Bim/2022	3º Bim/2021
Despesas Correntes (XIII)	11.171.800,0	13.531.800,0	4.302.454,7	92.343,9	22.542,0	16.827,9
Despesas de Capital (XIV)	5.000,0	5.000,0	0,0	27.560,0	0,0	27.560,0
Total das Despesas da Administração RPPS (XV)=(XIII+XIV)	11.176.800,0	13.536.800,0	4.302.454,7	119.903,9	22.542,0	44.387,9
Resultado da Administração RPPS (XVI)=(XII-XV)	-11.176.800,0	-13.536.800,0	-4.302.454,7	-119.903,9	-22.542,0	-44.387,9

BENEFÍCIOS PREVIDENCIÁRIOS MANTIDOS PELO TESOURO

RECEITAS PREVIDENCIÁRIAS (BENFÍCIOS MANTIDOS PELO TESOURO)	PREVISÃO ATUALIZADA (a)	RECEITAS REALIZADAS ATÉ O BIM (b)
Contribuição do Servidores	0,0	0,0
Demais Receitas Previdenciárias	0,0	0,0
TOTAL DAS RECEITAS(BENEFÍCIOS MANTIDOS PELO TESOURO (XVII)	0,0	0,0

DESPESAS PREVIDENCIÁRIAS (BENEFÍCIOS MANTIDOS PELO TESOURO)	DOTAÇÃO ATUALIZADA (c)	DESPESAS EMPENHADAS Até o Bimestre (d)	DESPESAS LIQUIDADAS Até o Bimestre (e)	DESPESAS PAGAS Até o Bimestre (f)
Aposentadorias	0,0	0,0	0,0	0,0
Pensões	0,0	0,0	0,0	0,0
Outras Despesas Previdenciárias	0,0	0,0	0,0	0,0
TOTAL DAS DESPESAS (BENEFÍCIOS MANTIDOS PELO TESOURO)(XVIII)	0,0	0,0	0,0	0,0

Sandra Regina de Souza Santana
Contadora
Diretora do Departamento de Contabilidade
Matrícula PMT n° 1-06630-8
CRC-RJ n° 079136/O-7

Vinicius C. Claussen da Silva
Prefeito
Matr. 4.17461-6

CHEFE DO PODER EXECUTIVO: VINICIUS CARDOSO CLAUSSEN DA SILVA
RESPONSÁVEL PELA CONTABILIDADE: SANDRA REGINA DE SOUZA SANTANA

SIGFIS - Versão 2022 | Data de Emissão: 28/07/2022 19:19h | Anexo 4 do RREO

MATÉRIA Nº 6/03 de Agosto de 2022

MUNICÍPIO DE TERESOPOLIS
RELATÓRIO RESUMIDO DA EXECUÇÃO ORÇAMENTÁRIA
DEMONSTRATIVO DOS RESULTADOS PRIMÁRIO E NOMINAL
ORÇAMENTOS FISCAL E DA SEGURIDADE SOCIAL
PERÍODO DE REFERÊNCIA : 3º Bimestre / 2022

LRF, art 53, inciso III - Anexo 6b — R$ Milhares

ABAIXO DA LINHA

CÁLCULO DO RESULTADO NOMINAL	SALDO	
	Em 31/12/2021 (a)	Em 30/Jun/2022 (b)
DÍVIDA CONSOLIDADA (XXVIII)	152.069.584,90	151.046.551,90
DEDUÇÕES (XXIX)	117.602.490,30	157.292.065,70
Disponibilidade de Caixa	117.602.490,30	157.292.065,70
Disponibilidade de Caixa Bruta	157.540.338,20	178.658.407,40
(-) Restos a Pagar Processados (XXX)	39.937.847,90	21.366.341,70
Demais Haveres Financeiros	0,00	0,00
DÍVIDA CONSOLIDADA LÍQUIDA (XXXI) = (XXVIII - XXIX)	34.467.094,60	-6.245.513,80
RESULTADO NOMINAL - Abaixo da Linha (XXXII) = (XXXIa - XXXIb)	40.712.608,40	

AJUSTE METODOLÓGICO	Até o 3º Bimestre / 2022
VARIAÇÃO SALDO RPP = (XXXIII) = (XXX a - XXX b)	18.571.506,20
RECEITA DE ALIENAÇÃO DE INVESTIMENTOS PERMANENTES (IX)	0,00
PASSIVOS RECONHECIDOS NA DC (XXXIV)	0,00
VARIAÇÃO CAMBIAL (XXXV)	0,00
PAGAMENTOS DE PRECATÓRIOS INTEGRANTES DA DC (XXXVI)	0,00
OUTROS AJUSTES (XXXVII)	0,00
RESULTADO NOMINAL AJUSTADO - Abaixo da Linha (XXXVIII)=(XXXII-XXXIII-IX+XXXIV+XXXV-XXXVI+XXXVII)	22.141.102,20
RESULTADO PRIMÁRIO - Abaixo da Linha (XXXIX) = XXXVIII - (XXV - XXVI)	18.186.190,90

INFORMAÇÕES ADICIONAIS	PREVISÃO ORÇAMENTÁRIA
SALDO DE EXERCÍCIOS ANTERIORES	0,00
Recursos Arrecadados em Exercícios Anteriores - RPPS	0,00
Superávit Financeiro Utilizado para Abertura e Reabertura de Créditos Adicionais	0,00
RESERVA ORÇAMENTÁRIA DO RPS	0,00

Sandra Regina de Souza Santana
Contadora
Diretora do Departamento de Contabilidade
Matrícula PMT n° 1-06630-8
CRC-RJ n° 079136/O-7

Vinicius C. Claussen da Silva
Prefeito
Matr. 4.17461-6

CHEFE DO PODER EXECUTIVO: VINICIUS CARDOSO CLAUSSEN DA SILVA
RESPONSÁVEL PELA CONTABILIDADE: SANDRA REGINA DE SOUZA SANTANA
SIGFIS - Versão 2022 — Emissão: 28/07/2022 19:19h — Anexo 6b do RREO

MATÉRIA Nº 6/03 de Agosto de 2022

MUNICÍPIO DE TERESOPOLIS
RELATÓRIO RESUMIDO DA EXECUÇÃO ORÇAMENTÁRIA
DEMONSTRATIVO DOS RESULTADOS PRIMÁRIO E NOMINAL
ORÇAMENTOS FISCAL E DA SEGURIDADE SOCIAL
PERÍODO DE REFERÊNCIA : 3º Bimestre / 2022

LRF, art 53, inciso III - Anexo 6a — R$1,00

ACIMA DA LINHA

RECEITAS PRIMÁRIAS	PREVISÃO ATUALIZADA	Jan a Jun/2022 RECEITAS REALIZADAS
RECEITAS CORRENTES (I)	730.059.981,3	393.438.413,4
Impostos, Taxas e Contribuições de Melhoria	195.787.000,0	105.591.885,0
Imposto s/ a Prop. Predial/Territorial Urbana (IPTU)	81.875.000,0	50.393.452,2
Impostos s/ Serviços de Qualquer Natureza (ISS)	47.812.000,0	25.258.582,0
Imposto s/ Transmissão de Bens Imóveis (ITBI)	25.496.000,0	9.069.597,7
Imposto de Renda Retido na Fonte (IRRF)	33.078.000,0	18.022.584,6
Outros Impostos, Taxas e Contribuições de Melhoria	7.526.000,0	2.847.668,5
Contribuições	28.340.000,0	15.912.428,0
Receita Patrimonial	2.283.500,0	4.227.293,3
Aplicações Financeiras (II)	2.220.500,0	4.202.403,3
Outras Receitas Patrimoniais	63.000,0	24.890,0
Transferências Correntes[1]	486.545.481,3	258.957.144,0
Cota Parte FPM (80%)	71.300.000,0	42.468.286,0
Cota Parte ICMS (80%)	77.000.000,0	30.550.018,6
Cota Parte IPVA (80%)	19.500.000,0	19.363.109,5
Cota Parte ITR (80%)	30.000,0	37.332,2
L.C. Nº 87/96 - ICMS Desoneração (80%)	0,0	0,0
L.C. Nº 61/89	2.500.000,0	868.972,7
Transferências do FUNDEB	110.000.000,0	61.257.875,5
Outras Transferências Correntes	206.215.481,3	104.411.549,5
Demais Receitas Correntes	17.104.000,0	8.749.663,1
Outras Receitas Financeiras (III)	7.805.000,0	4.121.117,5
Receitas Correntes Restantes	9.299.000,0	4.628.545,6
RECEITAS PRIMÁRIAS CORRENTES (IV)=(I-II-III)	720.034.481,3	385.114.892,6
RECEITAS DE CAPITAL (V)	790.000,0	2.965.671,4
Operações de Crédito (VI)	0,0	0,0
Amortização de Empréstimos (VII)	0,0	0,0
Alienação de Bens	100.000,0	0,0
Receita de Alienação de Investimentos Tempoários (VIII)	0,0	0,0
Receita de Alienação de Investimentos Permanentes (IX)	0,0	0,0
Outras Alienações de bens	100.000,0	0,0
Transferências de Capital	680.000,0	2.965.671,4
Convênios	310.000,0	0,0
Outras Transferências de Capital	370.000,0	2.965.671,4
Outras Receitas de Capital	10.000,0	0,0
Outras Receitas de Capital não Primárias (X)	0,0	0,0
Outras Receitas de Capital Primárias	10.000,0	0,0
RECEITAS PRIMÁRIAS DE CAPITAL (XI) = (V-VI-VII-VIII-IX-X)	790.000,0	2.965.671,4
RECEITA PRIMÁRIA TOTAL (XII) = (IV + XI)	720.824.481,3	388.080.564,0

DESPESAS PRIMÁRIAS	DOTAÇÃO ATUALIZADA	Jan a Jun/2022 DESPESAS EMPENHADAS	DESPESAS LIQUIDADAS	DESPESAS PAGAS (a)	RESTOS A PAGAR PROCESSADOS PAGOS (b)	RESTOS A PAGAR NAO PROCESSADOS LIQUIDADOS	PAGOS (c)
DESPESAS CORRENTES (XIII)	689.279.589,4	464.642.725,1	359.917.631,8	325.817.726,8	17.555.158,8	10.497.781,5	10.497.781,5
Pessoal e Encargos Sociais	347.169.215,0	224.192.066,9	216.867.430,0	186.545.120,1	11.099.357,8	-2.540.856,3	-2.540.856,3
Juros e Encargos da Dívida (XIV)	750.100,0	472.000,0	247.492,0	247.492,0	0,0	0,0	0,0
Outras Despesas Correntes	341.360.274,4	239.978.658,2	142.802.709,8	139.025.114,8	6.455.801,0	13.038.637,9	13.038.637,9
DESPESAS PRIMÁRIAS CORRENTES (XV) = (XIII - XIV)	688.529.489,4	464.170.725,1	359.670.139,8	325.570.234,8	17.555.158,8	10.497.781,5	10.497.781,5
DESPESAS DE CAPITAL (XVI)	60.192.737,1	23.222.904,7	5.626.239,6	5.601.501,5	88.459,5	13.116.699,3	13.116.699,3
Investimentos	51.115.040,5	14.528.988,7	268.617,9	243.879,8	88.459,5	13.116.699,3	13.116.699,3
Inversões Financeiras	3.823.016,0	3.756.916,0	2.726.916,0	2.726.916,0	0,0	0,0	0,0
Concessão de Empréstimos (XVII)	0,0	0,0	0,0	0,0	0,0	0,0	0,0
Aquisição de Título de Capital já Integralizado (XVIII)	0,0	0,0	0,0	0,0	0,0	0,0	0,0
Aquisição de Título de Crédito (XIX)	0,0	0,0	0,0	0,0	0,0	0,0	0,0
Demais Inversões Financeiras	3.823.016,0	3.756.916,0	2.726.916,0	2.726.916,0	0,0	0,0	0,0
Amortização da Dívida (XX)	5.254.680,6	4.937.000,0	2.630.705,8	2.630.705,8	0,0	0,0	0,0
DESPESAS PRIMÁRIAS DE CAPITAL (XXI)=(XVI-XVII-XVIII-XIX-X	54.938.056,5	18.285.904,7	2.995.533,8	2.970.795,7	88.459,5	13.116.699,3	13.116.699,3
RESERVA DE CONTINGÊNCIA (XXII)	577.960,0	0,0	0,0	0,0	0,0	0,0	0,0
DESPESA PRIMÁRIA TOTAL (XXIII) = (XV+XXI+XXII)	744.045.505,9	482.456.629,8	362.665.673,6	328.541.030,5	17.643.618,3	23.614.480,8	23.614.480,8
RESULTADO PRIMÁRIO - Acima da Linha (XXIV) = (XIIa - (XXIIIa	--	--	--	18.281.434,4	--	--	--

CHEFE DO PODER EXECUTIVO: VINICIUS CARDOSO CLAUSSEN DA SILVA
RESPONSÁVEL PELA CONTABILIDADE: SANDRA REGINA DE SOUZA SANTANA

SIGFIS - Versão 2022 | Data de Emissão: 28/07/2022 19:19h | Anexo 6b do RREO

Para verificar a autenticidade, acesse:
https://atos.teresopolis.rj.gov.br/diario#/verificar
Chave de verificação: **MSJM8QsNNzy11eQ**

Documento assinado digitalmente conforme MP nº 2.200-2 de 24/08/2001, que institui a Infraestrutura de Chaves Públicas Brasileira - ICP-Brasil.

MUNICÍPIO DE TERESOPOLIS
RELATÓRIO RESUMIDO DA EXECUÇÃO ORÇAMENTÁRIA
DEMONSTRATIVO DO RESULTADO PRIMÁRIO
ORÇAMENTOS FISCAL E DA SEGURIDADE SOCIAL
PERÍODO DE REFERÊNCIA : 3º Bimestre / 2022

LRF, art 53, inciso III - Anexo 6a — R$1,00

META FISCAL PARA O RESULTADO PRIMÁRIO	VALOR CORRENTE
Meta fixada no Anexo de Metas Fiscais da LDO para o exercício de referência	0,0

JUROS NOMINAIS	Jan a Jun/2022 VALOR INCORRIDO
Encargos e Variações Monetárias Ativos (XXV)	4.202.403,3
Encargos e Variações Monetárias Passivas (XXVI)	247.492,0
RESULTADO NOMINAL - Acima da Linha (XXVII) = XXIV + (XXV - XXVI)	22.236.345,7

META FISCAL PARA O RESULTADO NOMINAL	VALOR CORRENTE
Meta fixada no Anexo de Metas Fiscais da LDO para o exercício de referência	0,0

Nota : [1]Para efeito deste Demonstrativo, o montante das Transferências Correntes corresponde, dentre outras receitas, ao total das Transferências Intergovernamentais, excluídas as Deduções da Receita Corrente para Formação do FUNDEB.

Sandra Regina de Souza Santana
Contadora
Diretora do Departamento de Contabilidade
Matrícula PMT n° 1-06630-8
CRC-RJ n° 079136/O-7

Vinicius C. Claussen da Silva
Prefeito
Matr. 4.17461-6

CHEFE DO PODER EXECUTIVO: VINICIUS CARDOSO CLAUSSEN DA SILVA
RESPONSÁVEL PELA CONTABILIDADE: SANDRA REGINA DE SOUZA SANTANA

SIGFIS - Versão 2022 | Data de Emissão: 28/07/2022 19:19h | Anexo 6b do RREO

Para verificar a autenticidade, acesse:
https://atos.teresopolis.rj.gov.br/diario#/verificar
Chave de verificação: **MSJM8QsNNzy11eQ**

Documento assinado digitalmente conforme MP nº 2.200-2 de 24/08/2001, que institui a Infraestrutura de Chaves Públicas Brasileira - ICP-Brasil.

MATÉRIA Nº 6/03 de Agosto de 2022

MUNICÍPIO DE TERESOPOLIS
RELATÓRIO RESUMIDO DA EXECUÇÃO ORÇAMENTÁRIA
DEMONSTRATIVO DOS RESTOS A PAGAR POR PODER E ÓRGÃO
ORÇAMENTOS FISCAL E DA SEGURIDADE SOCIAL
PERÍODO DE REFERÊNCIA : 3º Bimestre / 2022

LRF, art 53, inciso V - Anexo 7 — R$1,00

PODER/ÓRGÃO	RESTOS A PAGAR PROCESSADOS E NÃO PROCESSADOS LIQUIDADOS					RESTOS A PAGAR NÃO-PROCESSADOS				
	Inscritos		Canc.	Pagos	Saldo	Exerc. Ant.	Inscritos	Canc.	Pagos	Saldo
	Exerc. Ant.	2021					2021			
RESTOS A PAGAR (EXCETO INTRA-ORÇAMENTÁRI										
EXECUTIVO										
PREFEITURA TERESOPOLIS	13.605.648,5	17.883.580,4	0,0	18.289.359,0	13.199.869,9	37.760.471,5	51.703.173,8	113.280,0	23.555.315,2	65.795.050,1
INSTITUTO PREVIDÊNCIA SERV TERESÓPO	0,0	0,0	0,0	0,0	0,0	3.540,0	15.780,0	0,0	14.820,0	4.500,0
FUNDO MUN SAUDE TERESOPOLIS	8.173.698,1	229.830,6	0,0	217.373,7	8.186.155,0	2.493.421,8	3.768.748,6	107.719,0	2.619.141,2	3.535.310,2
FUNDO MUN ASSISTÊNCIA SOCIAL TERESÓ	0,0	64.773,5	0,0	64.773,5	0,0	165.210,0	683.213,5	0,0	361.952,9	486.470,6
LEGISLATIVO										
CAMARA TERESOPOLIS	-21.357,3	1.674,2	0,0	0,0	-19.683,1	0,0	267.954,9	0,0	0,0	267.954,9
TOTAL (I)	21.757.989,3	18.179.858,7	0,0	18.571.506,2	21.366.341,8	40.422.643,3	56.438.870,8	220.999,0	26.551.229,3	70.089.285,8
TOTAL (I + II)	21.757.989,3	18.179.858,7	0,0	18.571.506,2	21.366.341,8	40.422.643,3	56.438.870,8	220.999,0	26.551.229,3	70.089.285,8

Sandra Regina de Souza Santana
Contadora
Diretora do Departamento de Contabilidade
Matrícula PMT n° 1-06630-8
CRC-RJ n° 079136/O-7

Vinicius C. Claussen da Silva
Prefeito
Matr. 4.17461-6

CHEFE DO PODER EXECUTIVO: VINICIUS CARDOSO CLAUSSEN DA SILVA
RESPONSÁVEL PELA CONTABILIDADE: SANDRA REGINA DE SOUZA SANTANA

SIGFIS - Versão 2022 | Data de Emissão: 28/07/2022 19:19h | Anexo 7 do RREO

Para verificar a autenticidade, acesse:
https://atos.teresopolis.rj.gov.br/diario#/verificar
Chave de verificação: **MSJM8QsNNzy11eQ**

Documento assinado digitalmente conforme MP nº 2.200-2 de 24/08/2001, que institui a Infraestrutura de Chaves Públicas Brasileira - ICP-Brasil.

MATÉRIA Nº 6/03 de Agosto de 2022

MUNICÍPIO DE TERESOPOLIS
RELATÓRIO RESUMIDO DA EXECUÇÃO ORÇAMENTÁRIA
DEMONSTRATIVO DAS RECEITAS E DESPESAS COM MANUTENÇÃO E DESENVOLVIMENTO DO ENSINO

ORÇAMENTOS FISCAL E DA SEGURIDADE SOCIAL
PERÍODO DE REFERÊNCIA : 3º Bimestre / 2022

LEI 9.394/96, art 72 - Anexo 8

R$1,00

RECEITA RESULTANTE DE IMPOSTOS (Arts. 212 e 212-A da Constituição Federal)

RECEITA RESULTANTE DE IMPOSTOS	PREVISÃO ATUALIZADA (a)	RECEITAS REALIZADAS Até 3º Bim/2022 (b)	% (b/a)
1-RECEITAS DE IMPOSTOS			
1.1-Receita Resultante do Imposto sobre a Propriedade Predial e Territorial Urbana - IPTU	188.261.000,0	102.744.216,5	54,58
1.2-Receita Resultante do Imposto sobre Transmissão Inter Vivos - ITBI	81.875.000,0	50.393.452,2	61,55
1.3-Receita Resultante do Imposto sobre Serviços de Qualquer Natureza - ISS	25.496.000,0	9.069.597,7	35,57
1.4-Receita Resultante do Imposto sobre Imposto de Renda Retido na Fonte - IRRF	47.812.000,0	25.258.582,0	52,83
2-RECEITAS DE TRANSFERÊNCIAS CONSTITUCIONAIS E LEGAIS	33.078.000,0	18.022.584,6	54,49
2.1-Cota-Parte FPM	212.912.500,0	116.609.648,5	54,77
2.1.1-Parcela referente à CF art. 159, I, alínea b	89.125.000,0	53.085.357,2	59,56
2.1.2-Parcela referente à CF art. 159, I, alíneas d e e	80.375.000,0	53.085.357,2	66,05
2.2-Cota-Parte ICMS	8.750.000,0	0,0	
2.3-Cota-Parte IPI-Exportação	96.250.000,0	38.187.523,2	39,68
2.4-Cota-Parte ITR	3.125.000,0	1.086.215,9	34,76
2.5-Cota-Parte IPVA	37.500,0	46.665,2	124,44
2.6-Cota-Parte IOF-Ouro	24.375.000,0	24.203.886,9	99,30
2.7-Compensações Finan. provenientes de Impostos e Transf. Constitucionais	0,0	0,0	
3-TOTAL DA RECEITA RESULTANTE DE IMPOSTOS (1 + 2)	0,0	0,0	
	401.173.500,0	219.353.864,9	54,68
4- TOTAL DESTINADO AO FUNDEB - 20% DE ((2.1.1) + (2.2) + (2.3) + (2.4) + (2.5))	40.832.500,0	23.321.929,7	57,12
5- VALOR MÍNIMO A SER APLICADO ALEM DO VALOR DESTINADO AO FUNDEB - 5% DE ((2.1.1) + (2.2) + (2.3) + (2.4) + (2.5)) + 25% DE ((1.1) + (1.2) + (1.3) + (1.4) + (2.1.2) + (2.6)+ (2.7))	59.460.875,0	31.516.536,5	53,00

Santana

CHEFE DO PODER EXECUTIVO: VINICIUS CARDOSO CLAUSSEN DA SILVA
RESPONSÁVEL PELA CONTABILIDADE: SANDRA REGINA DE SOUZA SANTANA

SIGFIS - Versão 2022 | Data de Emissão: 28/07/2022 19:19h | Anexo 8 do RREO

MUNICÍPIO DE TERESOPOLIS
RELATÓRIO RESUMIDO DA EXECUÇÃO ORÇAMENTÁRIA
DEMONSTRATIVO DAS RECEITAS E DESPESAS COM MANUTENÇÃO E DESENVOLVIMENTO DO ENSINO
DEMONSTRATIVO DAS RECEITAS E DESPESAS COM MANUTENÇÃO E DESENVOLVIMENTO DO ENSINO
ORÇAMENTOS FISCAL E DA SEGURIDADE SOCIAL
PERÍODO DE REFERÊNCIA : 3º Bimestre / 2022

LEI 9.394/96, art 72 - Anexo 8 — R$1,00

RECEITAS RECEBIDAS DO FUNDEB NO EXERCÍCIO	PREVISÃO ATUALIZADA (a)	RECEITAS REALIZADAS Até 3º Bim/2022 (b)	% (b/a)
6-RECEITAS RECEBIDAS DO FUNDEB	110.500.000,0	61.794.254,7	55,92
6.1-Transferências de Recursos do FUNDEB	110.500.000,0	61.794.254,7	55,92
6.1.1-Principal	110.000.000,0	61.257.875,5	55,69
6.1.2-Rendimento de Aplicação Financeira	500.000,0	536.379,2	107,28
6.2- FUNDEB - Complementação da União - VAAF	0,0	0,0	0,00
6.2.1-Principal	0,0	0,0	0,00
6.2.2-Rendimento de Aplicação Financeira	0,0	0,0	0,00
6.3- FUNDEB - Complementação da União - VAAT	0,0	0,0	0,00
6.3.1-Principal	0,0	0,0	0,00
6.3.2-Rendimento de Aplicação Financeira	0,0	0,0	0,00
7-RESULTADO LÍQUIDO DAS TRANSFERÊNCIAS DO FUNDEB (6.1.1 - 4)	69.167.500,0	37.935.945,8	54,85

RECURSOS RECEBIDOS EM EXERCÍCIOS ANTERIORES E NÃO UTILIZADOS	VALOR
8- TOTAL DOS RECURSOS DE SUPERÁVIT	6.463.680,1
8.1- SUPERÁVIT DO EXERCÍCIO IMEDIATAMENTE ANTERIOR	6.463.680,1
8.2- SUPERÁVIT RESIDUAL DE OUTROS EXERCÍCIOS	0,0
9- TOTAL DOS RECURSOS DO FUNDEB DISPONÍVEIS PARA UTILIZAÇÃO (6 + 8)	68.257.934,8

DESPESAS COM RECURSOS DO FUNDEB	DOTAÇÃO ATUALIZADA (c)	DESPESAS EMPENHADAS Até o Bimestre (d)	DESPESAS LIQUIDADAS Até o Bimestre (e)	DESPESAS PAGAS Até o Bimestre (f)
10- PROFISSIONAIS DA EDUCAÇÃO BÁSICA	105.793.366,1	70.314.842,6	69.553.870,3	58.253.080,3
10.1- Educação Infantil	19.694.104,0	12.873.928,2	12.675.849,1	10.671.718,6
10.1.1- Creche	0,0	0,0	0,0	0,0
10.1.2- Pré-escola	19.694.104,0	12.873.928,2	12.675.849,1	10.671.718,6
10.2- Ensino Fundamental	86.099.262,2	57.440.914,4	56.878.021,3	47.581.361,8
11- OUTRAS DESPESAS	11.170.314,0	7.106.777,5	7.783,5	6.415,0
11.1- Educação Infantil	1.750.252,8	939.383,9	1.302,6	1.148,2
11.1.1- Creche	0,0	0,0	0,0	0,0
11.1.2- Pré-escola	1.750.252,8	939.383,9	1.302,6	1.148,2
11.2- Ensino Fundamental	9.420.061,2	6.167.393,5	6.480,9	5.266,8
12- TOTAL DAS DESPESAS COM RECURSOS DO FUNDEB (10 + 11)	116.963.680,1	77.421.620,0	69.561.653,8	58.259.495,3

INDICADORES DO FUNDEB

DESPESAS CUSTEADAS COM RECEITAS DO FUNDEB RECEBIDAS NO EXERCÍCIO	DESPESAS EMPENHADAS Até o Bimestre (d)	DESPESAS LIQUIDADAS Até o Bimestre (e)	DESPESAS PAGAS Até o Bimestre (f)
13- Despesas com Profissionais da Educação Básica	63.851.162,5	63.090.190,2	51.789.400,2
14- Despesas Impostos e Transferências de Impostos	77.421.620,0	69.561.653,8	58.259.495,3
15- Despesas Complementação da União – VAAF	0,0	0,0	0,0
16- Despesas Complementação da União – VAAT	0,0	0,0	0,0
17- Despesas Complementação da União - VAAT Aplicadas na Educação Infantil	0,0	0,0	0,0
18- Despesas Complementação da União - VAAT Aplicadas em Despesa de Capital	0,0	0,0	0,0

INDICADORES - Art. 212-A, Inciso XI e § 3º - Constituição Federal	VALOR EXIGIDO (i)	VALOR APLICADO (j)	VALOR CONSIDERADO APÓS DEDUÇÕES (k)	% APLICADO (l)
19- Mín. 70% do FUNDEB na Remuneração dos Profissionais Educ. Básica	43.255.978,3	63.090.190,2	63.090.190,2	102,1
20- Perc. 50% da Complem. da União ao FUNDEB (VAAT) na Educ. Infantil	0,0	0,0	0,0	0,0
21- Mín de 15% da Complem. da União ao FUNDEB-VAAT em Desp. de Capital	0,0	0,0	0,0	0,0

INDICADORE - Art. 25, § 3º - Lei nº 14.113 de 2020 (Máximo de 10% do Superávit)	VALOR MÁXIMO PERMITIDO (m)	VALOR NÃO APLICADO (n)	NÃO APLICADO APÓS AJUSTE (o)	% NÃO APLICADO (p)
22- Total da Receita Recebida e não Aplicada no Exercício	6.179.425,5	-15.627.365,4	-15.627.365,4	-25,3

INDICADOR - Art. 25, § 3º - Lei nº 14.113 de 2020 (Aplicação do Superávit de Exercício Anterior)	VALOR DE SUPERÁVIT PERMITIDO NO EXER. ANTERIOR (q)	VALOR NÃO APLICADO NO EXERCÍCIO ANTERIOR (r)	VALOR DE SUPERÁVIT APLICADO ATÉ O 1º QUADR. (s)	VALOR APLIC. ATÉ O 1º QUADR QUE INTEGRARÁ O LIMITE CONSTITUCIONAL (t)	VALOR APLICADO APÓS O 1º QUADR (u)	VALOR NÃO APLICADO (v)
23- Total das Despesas custeadas com Superávit do FUNDEB	11.107.056,0	6.463.680,1	6.463.680,1	6.463.680,1	0,0	0,0
23.1- Total das Desp. custeadas com FUNDEB - Impostos e Transf. de Impostos	11.107.056,0	6.463.680,1	6.463.680,1	6.463.680,1	0,0	0,0
23.2- Total das Desp. custeadas c/ FUNDEB - Complem. União (VAAF + VAAT)	0,0	0,0	0,0	0,0	0,0	0,0

CHEFE DO PODER EXECUTIVO: VINICIUS CARDOSO CLAUSSEN DA SILVA
RESPONSÁVEL PELA CONTABILIDADE: SANDRA REGINA DE SOUZA SANTANA

SIGFIS - Versão 2022 — Data de Emissão: 28/07/2022 19:19h — Anexo 8 do RREO

MUNICÍPIO DE TERESOPOLIS
RELATÓRIO RESUMIDO DA EXECUÇÃO ORÇAMENTÁRIA
DEMONSTRATIVO DAS RECEITAS E DESPESAS COM MANUTENÇÃO E DESENVOLVIMENTO DO ENSINO

ORÇAMENTOS FISCAL E DA SEGURIDADE SOCIAL
PERÍODO DE REFERÊNCIA : 3º Bimestre / 2022

LEI 9.394/96, art 72 - Anexo 8 — R$1,00

DESPESAS COM MANUTENÇÃO E DESENVOLVIMENTO DO ENSINO - MDE - CUSTEADAS COM RECEITAS DE IMPOSTOS (EXCETO FUNDB)

DESPESAS COM AÇÕES TÍPICAS DE MDE - RECEITAS DE IMPOSTOS EXCETO FUNDEB (Por área de Atuação)	DOTAÇÃO ATUALIZADA (c)	DESPESAS EMPENHADAS Até o Bimestre (d)	DESPESAS LIQUIDADAS Até 3º Bim/2022 (e)	DESPESAS PAGAS Até 3º Bim/2022 (f)
24- EDUCAÇÃO INFANTIL	14.973.377,9	5.590.750,3	3.022.704,0	2.825.960,8
24.1- Creche	0,0	0,0	0,0	0,0
24.2- Pré-escola	14.973.377,9	5.590.750,3	3.022.704,0	2.825.960,8
25- ENSINO FUNDAMENTAL	63.236.622,1	23.890.701,9	8.670.368,0	8.328.901,3
26- TOTAL DAS DESPESAS COM AÇÕES DO MDE	78.210.000,0	29.481.452,2	11.693.072,0	11.154.862,1

APURAÇÃO DAS DEPESAS PARA FINS DE LIMITE MÍNIMO CONSTITUCIONAL	VALOR
27- TOTAL DAS DESPESAS DE MDE CUSTEADAS COM RECURSOS DE IMPOSTOS	87.718.405,87
28 (-) RESULTADO LÍQUIDO DAS TRANSFERÊNCIAS DO FUNDEB = (L7)	37.935.945,84
29 (-) RESTOS A PAGAR NÃO PROCESSADOS INSCRITOS NO EXERCÍCIO SEM DISPONIBILIDADE FINANCEIRA DE RECURSOS DO FUNDEB	0,00
30 (-) RESTOS A PAGAR NÃO PROCESSADOS INSCRITOS NO EXERCÍCIO SEM DISPONIBILIDADE FINANCEIRA DE RECURSOS DE IMPOSTOS	0,00
31 (-) CANCELAMENTO, NO EXERCÍCIO, DE RESTOS A PAGAR INSCRITOS COM DISPONIBILIDADE FINANCEIRA DE RECURSOS DE IMPOSTOS VINCULADOS AO ENSINO	20.292,71
32- TOTAL DAS DESPESAS PARA FINS DE LIMITE (27 – (28 + 29 + 30 + 31))	49.762.167,32

APURAÇÃO DO LIMITE MÍNIMO CONSTITUCIONAL	VALOR EXIGIDO (x)	VALOR APLICADO (w)	% APLICADO (y)
33- APLICAÇÃO EM MDE SOBRE A RECEITA RESULTANTE DE IMPOSTOS	54.838.466,23	49.762.167,32	22,69

RESTOS A PAGAR INSCRITOS EM EXERCÍCIOS ANTERIORES COM DISPONIBILIDADE FINANCEIRA DE RECURSOS DE IMPOSTOS DO FUNDEB	SALDO INICIAL (x)	RP LIQUIDADOS (aa)	RP PAGOS (ab)	RP CANCELADOS (ac)	SALDO FINAL (ad)
34- RESTOS A PAGAR DE DESPESAS COM MDE	59.579.859,38	0,00	33.463.110,97	20.292,71	26.096.455,70
34.1- Executados com recursos de Impostos e Transferências de Impostos	40.997.727,69	0,00	18.165.979,28	20.292,71	22.811.455,70
34.2- Executados com recursos do FUNDEB -Impostos	18.582.131,69	0,00	15.297.131,69	0,00	3.285.000,00
34.3- Executados com recursos do FUNDEB - VAAF e VAAT	0,00	0,00	0,00	0,00	0,00

RECEITAS ADICIONAIS PRA FINANCIAMENTO DO ENSINO	PREVISÃO ATUALIZADA (a)	RECEITAS REALIZADAS Até o Bimestre (b)
35- RECEITA DE TRANSFERÊNCIAS DO FNDE (incluindo rendimentos de aplicação Financeira)	17.661.400,0	8.001.938,8
35.1- Salário-Educação	14.050.000,0	7.425.532,5
35.2- PDDE	11.000,0	738,6
35.3- Transferências Diretas - PNAE	3.030.000,0	245.711,3
35.4- PNATE	520.000,0	328.911,7
35.5-Outras Transferências do FNDE	50.400,0	1.044,6
36-RECEITA DE TRANSFERÊNCIAS DE CONVÊNIOS	10.000,0	0,0
37- RECEITA DE ROYALTIES DESTINADOS À EDUCAÇÃO	0,0	0,0
38 -RECEITA DE OPERAÇÕES DE CRÉDITO	0,0	0,0
39-OUTRAS RECEITAS PARA FINANCIAMENTO DO ENSINO	130.000,0	0,0
40-TOTAL RECEITAS ADICIONAIS PARA FINANCIAMENTO DO ENSINO (35 + 36 +37 + 38 + 39))	17.801.400,0	8.001.938,8

DESPESAS CUSTEADAS COM RECEITAS ADICIONAIS PARA FINANCIAMENTO DO ENSINO (Por Área de Atuação)	DOTAÇÃO ATUALIZADA (c)	DESPESAS EMPENHADAS Até o Bimestre (d)	DESPESAS LIQUIDADAS Até o Bimestre (e)	DESPESAS PAGAS Até o Bimestre (f)
41- EDUCAÇÃO INFANTIL	2.350.790,82	3.786.315,39	905.543,64	968.085,29
41.1- Creche	0,00	0,00	0,00	0,00
41.2- Pré-escola	2.350.790,82	3.786.315,39	905.543,64	968.085,29
42- ENSINO FUNDAMENTAL	18.315.891,18	24.751.967,58	4.996.050,76	5.166.873,56
43- ENSINO MÉDIO	0,00	0,00	0,00	0,00
44- ENSINO SUPERIOR	0,00	0,00	0,00	0,00
45- ENSINO PROFISSIONAL NÃO INTEGRADO AO ENSINO REGULAR	0,00	0,00	0,00	0,00
46- TOTAL DE DESPESAS CUSTEADAS COM RECURSOS ADICIONAIS PARA FINANCIA	20.666.682,00	28.538.282,97	5.901.594,40	6.134.958,85

CHEFE DO PODER EXECUTIVO: VINICIUS CARDOSO CLAUSSEN DA SILVA
RESPONSÁVEL PELA CONTABILIDADE: SANDRA REGINA DE SOUZA SANTANA

SIGFIS - Versão 2022 — Data de Emissão: 28/07/2022 19:19h — Anexo 8 do RREO

MUNICÍPIO DE TERESOPOLIS
RELATÓRIO RESUMIDO DA EXECUÇÃO ORÇAMENTÁRIA
DEMONSTRATIVO DAS RECEITAS E DESPESAS COM MANUTENÇÃO E DESENVOLVIMENTO DO ENSINO
DEMONSTRATIVO DAS RECEITAS E DESPESAS COM MANUTENÇÃO E DESENVOLVIMENTO DO ENSINO
ORÇAMENTOS FISCAL E DA SEGURIDADE SOCIAL
PERÍODO DE REFERÊNCIA : 3º Bimestre / 2022

LEI 9.394/96, art 72 - Anexo 8

R$ Milhares

TOTAL GERAL DAS DESPESAS COM EDUCAÇÃO	DOTAÇÃO ATUALIZADA (c)	DESPESAS EMPENHADAS Até o Bimestre (d)	DESPESAS LIQUIDADAS Até o Bimestre (e)	DESPESAS PAGAS Até o Bimestre (f)
47- TOTAL GERAL DAS DESPESAS COM EDUCAÇÃO	215.840.362,10	135.441.355,17	87.156.320,17	75.549.316,25
47.1- Despesas Correntes	186.024.789,10	124.857.416,85	87.156.320,17	75.549.316,25
47.1.1- Pessoal Ativo	106.134.344,22	70.491.871,69	69.657.364,99	58.354.709,96
47.1.2- Pessoal Inativo	0,00	0,00	0,00	0,00
47.1.3- Transferências às instituições comunitárias, confessionais ou filantrópicas sem fin	0,00	0,00	0,00	0,00
47.1.4- Outras Despesas Correntes	79.890.444,88	54.365.545,16	17.498.955,18	17.194.606,29
47.2- Despesas de Capital	29.815.573,00	10.583.938,32	0,00	0,00
47.2.1- Transferências às instituições comunitárias, confessionais ou filantrópicas sem fin	0,00	0,00	0,00	0,00
47.2.2- Outras Despesas de Capital	29.815.573,00	10.583.938,32	0,00	0,00

Santana

CHEFE DO PODER EXECUTIVO: VINICIUS CARDOSO CLAUSSEN DA SILVA
RESPONSÁVEL PELA CONTABILIDADE: SANDRA REGINA DE SOUZA SANTANA

SIGFIS - Versão 2022 | Data de Emissão: 28/07/2022 19:19h | Anexo 8 do RREO

CONTROLE DA DISPONIBILIDADE FINANCEIRA E CONCILIAÇÃO BANCÁRIA	FUNDEB (ae)	SALÁRIO EDUCAÇÃO (af)
48- DISPONIBILIDADE FINANCEIRA EM 31 DE DEZEMBRO DE <EXERCÍCIO ANTERIOR>	25.084.694,13	3.186.575,19
49- (+) INGRESSO DE RECURSOS ATÉ O BIMESTRE	61.794.254,69	7.425.532,48
50- (-) PAGAMENTOS EFETUADOS ATÉ O BIMESTRE (orçamentário e restos a pagar)	73.556.627,02	3.793.950,66
51- (=) DISPONIBILIDADE FINANCEIRA ATÉ O BIMESTRE	13.322.321,80	6.818.157,01
52- (+) AJUSTES POSITIVOS	0,00	0,00
53- (-) AJUSTES NEGATIVOS (OUTROS VALORES EXTRAORÇAMENTÁRIOS)	0,00	0,00
54- (=) SALDO FINANCEIRO CONCILIADO (Saldo Bancário))	13.322.321,80	6.818.157,01

INDICADORES AJUSTADOS

Mínimo de. 70% do FUNDEB na Remuneração dos Profissionais Educação. Básica

VALOR EXIGIDO	VALOR APLICADO	% APLICADO
43.255.978,28	51.789.400,24	83,81

APLICAÇÃO EM MDE SOBRE A RECEITA RESULTANTE DE IMPOSTOS

TOTAL DAS DESPESAS DE MDE CUSTEADAS COM RECURSOS DE IMPOSTOS	(-) RESULTADO LÍQUIDO DAS TRANSFERÊNCIAS DO FUNDEB = (L7)	TOTAL DAS DESPESAS PARA FINS DE LIMITE	% APLICADO
75.878.037,50	37.935.945,84	37.942.091,66	17,30

RESULTADO DAS CRÍTICAS APLICADAS SOBRE A GERAÇÃO DO ANEXO 08 RREO

Crítica 01: Ok.

Crítica 02: Ok.

Crítica 03: Ok.

Crítica 04: Ok.

Crítica 05: O Total de Receitas Adicionais para Financiamento do Ensino não pode ser menor que o Total de Despesas Custeadas com Recursos Adicionais para Financiamento do Ensino. As células 40(a) e 40(b) devem ter, respectivamente, valores maiores que os das células 46(c) e 46(f).

Crítica 06: Ok.

Observação:
As críticas não impedem a emissão do anexo, mas é importante que sejam observadas e, eventualmente, corrigidos os dados (Especialmente os da tabela Despesas Educação), pois elas podem afetar o cálculo dos índices apresentados no relatório. Outros esclarecimentos poderão ser obtidos através do Help Desk.

Sandra Regina de Souza Santana
Contadora
Diretora do Departamento de Contabilidade
Matrícula PMT n° 1-06630-8
CRC-RJ n° 079136/O-7

Vinicius C. Claussen da Silva
Prefeito
Mat. 4.17461-6

CHEFE DO PODER EXECUTIVO: VINICIUS CARDOSO CLAUSSEN DA SILVA
RESPONSÁVEL PELA CONTABILIDADE: SANDRA REGINA DE SOUZA SANTANA

SIGFIS - Versão 2022 | Data de Emissão: 28/07/2022 19:19h | Anexo 8 do RREO

MATÉRIA Nº 6/03 de Agosto de 2022

MUNICÍPIO DE TERESOPOLIS
RELATÓRIO RESUMIDO DA EXECUÇÃO ORÇAMENTÁRIA
DEMONSTRATIVO DAS RECEITAS DE IMPOSTOS E DAS DESPESAS PRÓPRIAS COM SAÚDE
ORÇAMENTOS FISCAL E DA SEGURIDADE SOCIAL
PERÍODO DE REFERÊNCIA : 3º Bimestre / 2022

ADCT, art 77 - Anexo 12

R$ 1,00

RECEITAS RESULTANTES DE IMPOSTOS E TRANSFERÊNCIAS CONSTITUCIONAIS E LEGAIS	PREVISÃO INICIAL	PREVISÃO ATUALIZADA (a)	RECEITAS REALIZADAS	
			Até 3º Bim/2022 (b)	% (B/A) x 100
RECEITA DE IMPOSTOS LÍQUIDA (I)	**188.261.000,0**	**188.261.000,0**	**102.744.216,5**	**54,6**
Receita Resultante do Imposto Predial e Territorial - IPTU	81.875.000,0	81.875.000,0	50.393.452,1	61,5
IPTU	72.432.000,0	72.432.000,0	47.857.880,1	66,1
Multa, Juros de Mora, Dívida Ativa e Outros Encargos do IPTU	9.443.000,0	9.443.000,0	2.535.572,0	26,9
Receita Resultante do Imposto sobre Transmissão Inter Vivos - ITBI	25.496.000,0	25.496.000,0	9.069.597,8	35,6
ITBI	25.000.000,0	25.000.000,0	9.058.112,0	36,2
Multa, Juros de Mora, Dívida Ativa e Outros Encargos do ITBI	496.000,0	496.000,0	11.485,8	2,3
Receita Resultante do Imposto sobre Serviços de Qualquer Natureza - ISS	47.812.000,0	47.812.000,0	25.258.582,0	52,8
ISS	47.542.000,0	47.542.000,0	24.726.834,3	52,0
Multa, Juros de Mora, Dívida Ativa e Outros Encargos do ISS	270.000,0	270.000,0	531.747,7	196,9
Receita Resultante do Imposto sobre a e Proventos de Qualquer Natureza Retido na Fonte - IRRF	33.078.000,0	33.078.000,0	18.022.584,6	54,5
RECEITAS DE TRANSFERÊNCIAS CONSTITUCIONAIS E LEGAIS (II)	**204.162.500,0**	**204.162.500,0**	**116.609.648,4**	**57,1**
Cota-Parte FPM	80.375.000,0	80.375.000,0	53.085.357,2	66,0
Cota-Parte ITR	37.500,0	37.500,0	46.665,2	124,4
Cota-Parte ICMS	96.250.000,0	96.250.000,0	38.187.523,2	39,7
Cota-Parte IPVA	24.375.000,0	24.375.000,0	24.203.886,9	99,3
Cota-Parte IPI-Exportação	3.125.000,0	3.125.000,0	1.086.215,9	34,8
Compensações Financeiras Provenientes de Impostos e Transferências Constitucionais	0,0	0,0	0,0	0,0
Desoneração ICMS (LC 87/1996)	0,0	0,0	0,0	0,0
Outras	0,0	0,0	0,0	0,0
Total das Receitas Resultantes de Impostos e Transferências Constitucionais e Legais (III)=(I)+(II)	**392.423.500,0**	**392.423.500,0**	**219.353.864,9**	**55,9**

DESPESAS COM AÇÕES E SERVIÇOS PÚBLICOS DE SAÚDE (ASPS) - POR SUBFUNÇÃO E CATEGORIA ECONÔMICA	DOTAÇÃO INICIAL	DOTAÇÃO ATUALIZADA (c)	DESPESAS EMPENHADAS		DESPESAS LIQUIDADAS		DESPESAS PAGAS	
			Até 3º Bim/2022 (d)	% (d/c) x100	Até 3º Bim/2022 (e)	% (e/c) x100	Até 3º Bim/2022 (f)	% (f/c) x100
ATENÇÃO BÁSICA (IV)	14.882.450,0	9.229.808,3	7.798.160,5	84,5	7.787.843,4	84,4	7.715.173,1	83,6
Despesas Correntes	12.327.450,0	9.139.737,6	7.798.160,5	85,3	7.787.843,4	85,2	7.715.173,1	84,4
Despesas de Capital	2.555.000,0	90.070,7	0,0	0,0	0,0	0,0	0,0	0,0
ASSISTÊNCIA HOSPITALAR E AMBULATORIAL (V)	24.559.208,0	44.453.832,4	43.006.581,7	96,7	41.202.360,0	92,7	39.901.400,5	89,8
Despesas Correntes	24.388.708,0	44.183.332,4	43.006.581,7	97,3	41.202.360,0	93,3	39.901.400,5	90,3
Despesas de Capital	170.500,0	270.500,0	0,0	0,0	0,0	0,0	0,0	0,0
SUPORTE PROFILÁTICO E TERAPÊUTICO (VI)	0,0	1.403.180,0	1.102.221,0	78,6	600.943,5	42,8	328.048,8	23,4
Despesas Correntes	0,0	1.402.180,0	1.102.221,0	78,6	600.943,5	42,9	328.048,8	23,4
Despesas de Capital	0,0	1.000,0	0,0	0,0	0,0	0,0	0,0	0,0
VIGILÂNCIA SANITÁRIA (VII)	6.000,0	0,0	0,0	0,0	0,0	0,0	0,0	0,0
Despesas Correntes	5.000,0	0,0	0,0	0,0	0,0	0,0	0,0	0,0
Despesas de Capital	1.000,0	0,0	0,0	0,0	0,0	0,0	0,0	0,0
VIGILÂNCIA EPIDEMIOLÓGICA (VIII)	3.161.250,0	2.667.250,0	1.684.689,2	63,2	1.684.592,9	63,2	1.680.679,9	63,0
Despesas Correntes	3.061.250,0	2.667.250,0	1.684.689,2	63,2	1.684.592,9	63,2	1.680.679,9	63,0
Despesas de Capital	100.000,0	0,0	0,0	0,0	0,0	0,0	0,0	0,0

CHEFE DO PODER EXECUTIVO: VINICIUS CARDOSO CLAUSSEN DA SILVA
RESPONSÁVEL PELA CONTABILIDADE: SANDRA REGINA DE SOUZA SANTANA

SIGFIS - Versão 2022

Data de Emissão: 28/07/2022 19:19h

Anexo 12 do RREO

Para verificar a autenticidade, acesse:
https://atos.teresopolis.rj.gov.br/diario#/verificar
Chave de verificação: MSJM8QsNNzy11eQ

Documento assinado digitalmente conforme MP nº 2.200-2 de 24/08/2001, que institui a Infraestrutura de Chaves Públicas Brasileira - ICP-Brasil.

MUNICÍPIO DE TERESOPOLIS
RELATÓRIO RESUMIDO DA EXECUÇÃO ORÇAMENTÁRIA
DEMONSTRATIVO DAS RECEITAS DE IMPOSTOS E DAS DESPESAS PRÓPRIAS COM SAÚDE
ORÇAMENTOS FISCAL E DA SEGURIDADE SOCIAL
PERÍODO DE REFERÊNCIA : 3º Bimestre / 2022

ADCT, art 77 - Anexo 12 — R$ 1,00

ALIENTAÇÃO E NUTRIÇÃO (IX)	0,0	0,0	0,0	0,0	0,0	0,0	0,0	0,0
Despesas Correntes	0,0	0,0	0,0	0,0	0,0	0,0	0,0	0,0
Despesas de Capital	0,0	0,0	0,0	0,0	0,0	0,0	0,0	0,0
OUTRAS SUBFUNÇÕES (X)	31.408.100,0	28.412.827,6	26.841.568,9	94,5	23.558.387,1	82,9	20.849.344,3	73,4
Despesas Correntes	31.326.000,0	28.239.981,6	26.824.997,5	95,0	23.542.082,2	83,4	20.849.253,6	73,8
Despesas de Capital	82.100,0	172.846,0	16.571,4	9,6	16.304,9	9,4	90,7	0,1
TOTAL (XI)=(IV+V+VI+VII+VIII+IX+X)	**74.017.008,0**	**86.166.898,3**	**80.433.221,3**	**417,4**	**74.834.126,9**	**366,0**	**70.474.646,6**	**333,1**

APURAÇÃO DO CUMPRIMENTO DO LIMITE MÍNIMO PARA APLICAÇÃO EM ASPS	DESPESAS EMPENHADAS (d)	DESPESAS LIQUIDADAS (e)	DESPESAS PAGAS (f)
Total das Despesas com ASPS (XII) = (XI)	80.433.221,3	74.834.126,9	70.474.646,6
(-) Restos a Pagar Não Processados Inscritos Indevidamente no Exercício sem Disponibilidade Financeira (XIII)	0,0	0,0	----------
(-) Despesas Custeadas com Recursos Vinculados à Parcela do Percentual Mínimo que não foi Aplicado em ASPS em Exercícios Anteriores (XIV)	0,0	0,0	0,0
(-) Despesas Custeadas com Disponibilidade de Caixa Vinculada aos Restos a Pagar Cancelados (XV)	0,0	0,0	0,0
(=)VALOR APLICADO EM ASPS (XVI) = (XII - XIII - XIV - XV)	**80.433.221,3**	**74.834.126,9**	**70.474.646,6**
Despesa Mínima a ser Aplicada em ASPS (XVII) = (III) x 15% (LC 141/2012)			32.903.079,7
Despesa Mínima a ser Aplicada em ASPS (XVII) = (III) x % (Lei Orgânica Municipal)			32.903.079,7
Diferença entre o Valor Aplicado e a Despesa Mínima a ser Aplicada (XVIII) = (XVI (d ou e) - XVII)	0,0	41.931.047,2	----------
Limite não Cumprido (XIX) = (XVIII) (Quando valor for inferior a zero)	----------	0,0	----------
PERCENTUAL DA RECEITA DE IMPOSTOS E TRANSFERÊNCIAS CONSTITUCIONAIS E LEGAIS APLICADO EM ASPS (XVI/III) * 100 (mínimo de 15% conforme LC nº 141/2012 ou % da Lei Orgânica Municipal)	**36,7**	**34,1**	----------

CONTROLE DO VALOR REFERENTE AO PERCENTUAL MÍNIMO NÃO CUMPRIDO EM EXERCÍCIOS ANTERIORES PARA FINS DE APLICAÇÃO DOS RECURSOS VINCULADOS CONFORME ARTIGOS 25 E 26 DA LC 141/2012	LIMITE NÃO CUMPRIDO				
	Saldo Inicial (no exercício atual) h	Despesas Custeadas no Exercício de Referência			Saldo Final (não aplicado) (l) = (h-(i ou j))
		Empenhadas (i)	Liquidadas (j)	Pagas (k)	
Diferença de limite não cumprido em 2022 (saldo final = XIX d)	----------	----------	----------	----------	0,0
Diferença de limite não cumprido em 2022 (saldo final = XIX d)	0,0	0,0	0,0	0,0	0,0
Diferença de limite não cumprido em Exercícios Anteriores (saldo inicial igual ao saldo final do demonstrativo do exrcício anterior)	0,0	0,0	0,0	0,0	0,0
TOTAL DA DIFERENÇA DE LIMITE NÃO CUMPRIDO EM EXERCÍCIOS ANTERIORES (XX)	**0,0**	**0,0**	**0,0**	**0,0**	**0,0**

EXECUÇÃO DE RESTOS A PAGAR

EXERCÍCIO DO EMPENHO	Valor Mínimo para aplicação em ASPS (m)	Valor aplicado em ASPS no exercício (n)	Valor aplicado além do limite mínimo (o) = (n-m), se < 0 então (o) = 0	Total inscrito em RP no exercicio (p)	RPNP Inscritos Indevidamente no Exercício sem Disponibilidade Financeira q = (r)=(0)	Valor inscrito em RP considerado no Limite (r)=(p-(o+q)) se < 0 então (r) = (0)	Total de RP pagos (s)	Total de RP a pagar (t)	Total de RP cancelados ou prescritos (u)	Diferença entre o valor aplicado além do limite e e o total do RP (v) = ((o + q) -u))
Empenhos de 2022 (regra nova)	32.903.079,7	80.433.221,3	47.530.141,6	0,0	0,0	0,0	----------	0,0	----------	0,0
Empenhos de 2021 (regra nova)	0,0	0,0	0,0	0,0	0,0	0,0	169.760,2	-169.760,2	0,0	0,0
Empenhos de 2018	0,0	0,0	0,0	0,0	0,0	0,0	0,0	0,0	0,0	0,0
Empenhos de 2017	0,0	0,0	0,0	0,0	0,0	0,0	0,0	0,0	0,0	0,0
Empenhos de 2016 e anteriores	0,0	0,0	0,0	0,0	0,0	0,0	0,0	0,0	0,0	0,0

CHEFE DO PODER EXECUTIVO: VINICIUS CARDOSO CLAUSSEN DA SILVA
RESPONSÁVEL PELA CONTABILIDADE: SANDRA REGINA DE SOUZA SANTANA
SIGFIS - Versão 2022

Data de Emissão: 28/07/2022 19:19h

Anexo 12 do RREO

Para verificar a autenticidade, acesse:
https://atos.teresopolis.rj.gov.br/diario#/verificar
Chave de verificação: MSJM8QsNNzy11eQ

Documento assinado digitalmente conforme MP nº 2.200-2 de 24/08/2001, que institui a Infraestrutura de Chaves Públicas Brasileira - ICP-Brasil.
ICP Brasil

MUNICÍPIO DE TERESOPOLIS
RELATÓRIO RESUMIDO DA EXECUÇÃO ORÇAMENTÁRIA
DEMONSTRATIVO DAS RECEITAS DE IMPOSTOS E DAS DESPESAS PRÓPRIAS COM SAÚDE
ORÇAMENTOS FISCAL E DA SEGURIDADE SOCIAL
PERÍODO DE REFERÊNCIA : 3º Bimestre / 2022

ADCT, art 77 - Anexo 12 — R$ 1,00

TOTAL DOS RESTOS A PAGAR CANCELADOS OU PRESCRITOS ATÉ O FINAL DO EXERCÍCIO ATUAL QUE AFETARAM O CUMPRIMENTO DO LIMITE (XXI)	**0,0**
TOTAL DOS RESTOS A PAGAR CANCELADOS OU PRESCRITOS ATÉ O FINAL DO EXERCÍCIO ANTERIOR QUE AFETRAM O CUMPRIMENTO DO LIMITE (XXII)	**0,0**
TOTAL DOS RESTOS A PAGAR CANCELADOS OU PRESCRITOS NO EXERCÍCIO ATUAL QUE AFETRAM O CUMPRIMENTO DO LIMITE (XXIII) = (XXI - XXII)	**0,0**

CONTROLE DE RESTOS A PAGAR CANCELADOS OU PRESCRITOS CONSIDERADOS PARA FINS DE APLICAÇÃO DA DISPONIBILIDADE DE CAIXA CONFORME ARTIGO 248§ 1º e 2º DA LC 141/2012	**RESTOS A PAGAR CANCELADOS OU PRESCRITOS**				
	Saldo Inicial (w)	Despesas Custeadas no Exercício de Referência			Saldo Final (não aplicado)
		Empenhadas (x)	Liquidadas (v)	Pagas (z)	(aa) = (w-(x ou y))
Restos a pagar cancelados ou prescritos em 2022 a serem compensados (XXIV)	0,0	0,0	0,0	0,0	0,0
Restos a pagar cancelados ou prescritos em 2022 a serem compensados (XXV)	0,0	0,0	0,0	0,0	0,0
RP cancelados ou prescritos em exercícios anteriores a serem compensados (XXVI)(saldo inicial igual ao saldo final do demonstrativo anterior)	0,0	0,0	0,0	0,0	0,0
TOTAL DE RESTOS A PAGAR CANCELADOS OU PRESCRITOS A COMPENSAR (XXVII)	**0,0**	**0,0**	**0,0**	**0,0**	**0,0**

RECEITAS ADICIONAIS PARA O FINANCIAMENTO DA SAÚDE NÃO COMPUTADAS NO CÁLCULO DO MÍNIMO	**PREVISÃO INICIAL**	**PREVISÃO ATUALIZADA (a)**	**RECEITAS REALIZADAS**	
			<Periodo Atual> (b)	**% (B/A) x 100**
RECEITAS DE TRANSFERÊNCIA PARA A SAÚDE (XXVIII)	123.425.000,0	123.425.000,0	69.240.950,1	56,1
Provenientes da União	79.615.000,0	79.615.000,0	49.719.048,4	62,4
Provenientes dos Estados	43.810.000,0	43.810.000,0	19.521.901,7	44,6
Provenientes de Outros Municípios	0,0	0,0	0,0	0,0
RECEITAS DE OPERAÇÕES DE CRÉDITO INTERNAS E EXTERNAS VINCULADAS À SAÚDE (XXIX)	0,0	0,0	0,0	0,0
OUTRAS RECEITAS (XXX)	148.250,0	514.250,0	515.005,3	100,1
TOTAL DE RECEITAS ADICIONAIS PARA FINANCIAMENTO DA SAÚDE (XXXI)=(XXVIII+XXIX+XXX)	**123.573.250,0**	**123.939.250,0**	**69.755.955,4**	**56,3**

DESPESAS COM SAÚDE POR SUBFUNÇÕES E CATEGORIA ECONÔMICA NÃO COMPUTADAS NO CÁLCULO DO MÍNIMO Inscritas em	DOTAÇÃO INICIAL	DOTAÇÃO ATUALIZADA (c)	DESPESAS EMPENHADAS		DESPESAS LIQUIDADAS		DESPESAS PAGAS	
			Até 3º Bim/2022 (d)	% (d/c) x100	Até 3º Bim/2022 (e)	% (e/c) x100	Até 3º Bim/2022 (f)	% (f/c) x100
ATENÇÃO BÁSICA (XXXII)	7.012.000,0	8.883.544,5	4.261.830,5	48,0	3.798.862,6	42,8	2.222.364,3	25,0
Despesas Correntes	6.713.350,0	8.365.735,5	4.021.830,5	48,1	3.798.862,6	45,4	2.222.364,3	26,6
Despesas de Capital	298.650,0	517.809,0	240.000,0	46,3	0,0	0,0	0,0	0,0
ASSISTÊNCIA HOSPITALAR E AMBULATORIAL (XXXIII)	69.022.000,0	80.034.247,0	55.460.536,5	69,3	44.575.342,2	55,7	44.175.342,2	55,2
Despesas Correntes	68.971.500,0	79.783.747,0	55.460.536,5	69,5	44.575.342,2	55,9	44.175.342,2	55,4
Despesas de Capital	50.500,0	250.500,0	0,0	0,0	0,0	0,0	0,0	0,0
SUPORTE PROFILÁTICO E TERAPÊUTICO (XXXIV)	0,0	1.594.195,9	1.472.072,1	92,3	1.150.058,5	72,1	1.138.262,1	71,4
Despesas Correntes	0,0	1.592.195,9	1.472.072,1	92,5	1.150.058,5	72,2	1.138.262,1	71,5
Despesas de Capital	0,0	2.000,0	0,0	0,0	0,0	0,0	0,0	0,0
VIGILÂNCIA SANITÁRIA (XXXV)	1.352.000,0	257.808,3	221.888,0	86,1	154.510,2	59,9	106.089,5	41,2
Despesas Correntes	1.350.000,0	257.808,3	221.888,0	86,1	154.510,2	59,9	106.089,5	41,2
Despesas de Capital	2.000,0	0,0	0,0	0,0	0,0	0,0	0,0	0,0
VIGILÂNCIA EPIDEMIOLÓGICA (XXXVI)	11.250,0	718.580,0	650.344,2	90,5	649.792,1	90,4	415.639,5	57,8
Despesas Correntes	11.250,0	718.580,0	650.344,2	90,5	649.792,1	90,4	415.639,5	57,8
Despesas de Capital	0,0	0,0	0,0	0,0	0,0	0,0	0,0	0,0
ALIENTAÇÃO E NUTRIÇÃO (XXXVII)	0,0	0,0	0,0	0,0	0,0	0,0	0,0	0,0
Despesas Correntes	0,0	0,0	0,0	0,0	0,0	0,0	0,0	0,0

CHEFE DO PODER EXECUTIVO: VINICIUS CARDOSO CLAUSSEN DA SILVA
RESPONSÁVEL PELA CONTABILIDADE: SANDRA REGINA DE SOUZA SANTANA

SIGFIS - Versão 2022 — Data de Emissão: 28/07/2022 19:19h — Anexo 12 do RREO

Para verificar a autenticidade, acesse:
https://atos.teresopolis.rj.gov.br/diario#/verificar
Chave de verificação: MSJM8QsNNzy11eQ

Documento assinado digitalmente conforme MP nº 2.200-2 de 24/08/2001, que institui a Infraestrutura de Chaves Públicas Brasileira - ICP-Brasil.
ICP Brasil

MUNICÍPIO DE TERESOPOLIS
RELATÓRIO RESUMIDO DA EXECUÇÃO ORÇAMENTÁRIA
DEMONSTRATIVO DAS RECEITAS DE IMPOSTOS E DAS DESPESAS PRÓPRIAS COM SAÚDE
ORÇAMENTOS FISCAL E DA SEGURIDADE SOCIAL
PERÍODO DE REFERÊNCIA : 3º Bimestre / 2022

ADCT, art 77 - Anexo 12 — R$ 1,00

Despesas de Capital	0,0	0,0	0,0	0,0	0,0	0,0	0,0	0,0
OUTRAS SUBFUNÇÕES (XXXVIII)	46.433.500,0	41.032.215,2	14.028.646,5	34,2	10.759.037,6	26,2	10.310.692,2	25,1
Despesas Correntes	40.850.300,0	33.758.256,5	10.039.872,7	29,7	7.961.067,8	23,6	7.521.246,3	22,3
Despesas de Capital	5.583.200,0	7.273.958,7	3.988.773,8	54,8	2.797.969,8	38,5	2.789.445,9	38,3
TOTAL (XXXIX)=(XXXII+XXXIII+XXXIV+XXXV+XXXVI+XXXVII+XXXVIII)	**123.830.750,0**	**132.520.590,9**	**76.095.317,8**	**420,4**	**61.087.603,2**	**347,2**	**58.368.389,8**	**275,7**

DESPESAS COM SAÚDE NÃO COMPUTADAS NO CÁLCULO DO MÍNIMO

DESPESAS TOTAIS COM SAÚDE EXECUTADAS COM RECURSOS PRÓPRIOS E COM RECURSOS TRANSFERIDOS DE OUTROS ENTES	DOTAÇÃO INICIAL	DOTAÇÃO ATUALIZADA (c)	DESPESAS EMPENHADAS		DESPESAS LIQUIDADAS		DESPESAS PAGAS	
			Até 3º Bim/2022 (d)	% (d/c) x100	Até 3º Bim/2022 (e)	% (e/c) x100	Até 3º Bim/2022 (f)	% (f/c) x100
ATENÇÃO BÁSICA (XL)=(IV+XXXII)	21.894.450,0	18.113.352,8	12.059.991,0	132,5	11.586.706,0	127,1	9.937.537,4	108,6
ASSISTÊNCIA HOSPITALAR E AMBULATORIAL (XLI)=(V+XXXIII)	93.581.208,0	124.488.079,4	98.467.118,2	166,0	85.777.702,2	148,4	84.076.742,7	145,0
SUPORTE PROFILÁTICO E TERAPÊUTICO (XLII)=(VI+XXXIV)	0,0	2.997.375,9	2.574.293,1	170,9	1.751.002,0	115,0	1.466.310,9	94,8
VIGILÂNCIA SANITÁRIA (XLIII)=(VII+XXXV)	1.358.000,0	257.808,3	221.888,0	86,1	154.510,2	59,9	106.089,5	41,2
VIGILÂNCIA EPIDEMIOLÓGICA (XLIV)=(VIII+XXXVI)	3.172.500,0	3.385.830,0	2.335.033,4	153,7	2.334.385,0	153,6	2.096.319,4	120,9
ALIENTAÇÃO E NUTRIÇÃO (XLV)=(XIX+XXXVII)	0,0	0,0	0,0	0,0	0,0	0,0	0,0	0,0
OUTRAS SUBFUNÇÕES (XLVI)=(X+XXXVIII)	77.841.600,0	69.445.042,8	40.870.215,4	128,7	34.317.424,7	109,1	31.160.036,5	98,5
TOTAL DAS DESPESAS COM SAÚDE (XLVII)=(XI+XXXIX)	**197.847.758,0**	**218.687.489,2**	**156.528.539,1**	**837,8**	**135.921.730,1**	**713,1**	**128.843.036,4**	**608,9**
(-)Despesas execFutadas com recurso provenientes das transferências de recursos de outros entes	0,0	0,0	0,0	0,0	0,0	0,0	0,0	0,0
TOTAL DAS DESPESAS EXECUTADAS COM RECURSOS PROPRIOS (XLVIII)	**197.847.758,0**	**218.687.489,2**	**156.528.539,1**	**837,8**	**135.921.730,1**	**713,1**	**128.843.036,4**	**608,9**

Sandra Regina de Souza Santana
Contadora
Diretora do Departamento de Contabilidade
Matrícula PMT n° 1-06630-8
CRC-RJ n° 079136/O-7

Vinicius C. Claussen da Silva
Prefeito
Matr. 4.17461-6

CHEFE DO PODER EXECUTIVO: VINICIUS CARDOSO CLAUSSEN DA SILVA
RESPONSÁVEL PELA CONTABILIDADE: SANDRA REGINA DE SOUZA SANTANA

SIGFIS - Versão 2022 — Data de Emissão: 28/07/2022 19:19h — Anexo 12 do RREO

Para verificar a autenticidade, acesse:
https://atos.teresopolis.rj.gov.br/diario#/verificar
Chave de verificação: **MSJM8QsNNzy11eQ**

Documento assinado digitalmente conforme MP nº 2.200-2 de 24/08/2001, que institui a Infraestrutura de Chaves Públicas Brasileira - ICP-Brasil.
ICP Brasil

MATÉRIA Nº 6/03 de Agosto de 2022

MUNICÍPIO DE TERESOPOLIS - PODER EXECUTIVO
RELATÓRIO RESUMIDO DA EXECUÇÃO ORÇAMENTÁRIA
DEMONSTRATIVO DAS PARCERIAS PÚBLICO-PRIVADAS

ORÇAMENTOS FISCAL E DA SEGURIDADE SOCIAL
PERÍODO DE REFERÊNCIA : 3º Bimestre / 2022

Lei nº 11.079, de 30.12.2004, arts 22 e 28 - Anexo 13

R$ 1,00

ESPECIFICAÇÃO	SALDO TOTAL EM 31 DE DEZEMBRO DO EXERCÍCIO ANTERIOR (a)	REGISTROS EFETUADOS EM 2022		SALDO TOTAL (c) = (a) + (b)
		NO BIMESTRE	ATÉ O BIMESTRE (b)	
TOTAL DE ATIVOS	0,0	0,0	0,0	0,0
Direitos Futuros	0,0	0,0	0,0	0,0
Ativos Contabilizados na SPE	0,0	0,0	0,0	0,0
Contrapartida para Provisões de PPP	0,0	0,0	0,0	0,0
TOTAL DE PASSIVOS (I)	0,0	0,0	0,0	0,0
Obrigações Não Relacionadas a Serviços	0,0	0,0	0,0	0,0
Contrapartida para Ativos da SPE	0,0	0,0	0,0	0,0
Provisões de PPP	0,0	0,0	0,0	0,0
GARANTIAS DE PPP(II)	0,0	0,0	0,0	0,0
SALDO LÍQUIDO DE PASSIVOS DE PPP (III) = (I-II)	0,0	0,0	0,0	0,0
PASSIVOS CONTINGENTES	0,0	0,0	0,0	0,0
Contraprestações Futuras	0,0	0,0	0,0	0,0
Riscos Não Provisionados	0,0	0,0	0,0	0,0
Outros Passivos Contingentes	0,0	0,0	0,0	0,0
ATIVOS CONTINGENTES	0,0	0,0	0,0	0,0
Serviços Futuros	0,0	0,0	0,0	0,0
Outros Ativos Contingentes	0,0	0,0	0,0	0,0

DESPESAS DE PPP	2021	2022	2023	2024	2025	2026	2027	2028	2029	2030	2031
Do Ente Federado											
Das Estatais Não-Dependentes											
TOTAL DAS DESPESAS	0,0	0,0	0,0	0,0	0,0	0,0	0,0	0,0	0,0	0,0	0,0
RECEITA CORRENTE LIQUIDA (RCL)	664.547.021,9	716.070.315,9	720.075.206,6	724.102.496,2	728.152.310,0	732.224.773,8	736.320.014,4	740.438.159,2	744.579.336,2	748.743.674,3	752.931.303,1
TOTAL DAS DESPESAS / RCL (%)	0,0	0,0	0,0	0,0	0,0	0,0	0,0	0,0	0,0	0,0	0,0

FONTE :

CHEFE DO PODER EXECUTIVO: VINICIUS CARDOSO CLAUSSEN DA SILVA
RESPONSÁVEL PELA CONTABILIDADE: SANDRA REGINA DE SOUZA SANTANA

SIGFIS - Versão 2022 Data de Emissão: 28/07/2022 19:19h

Sandra Regina de Souza Santana
Contadora
Diretora do Departamento de Contabilidade
Matrícula PMT n° 1-06630-8
CRC-RJ n° 079136/O-7

Vinicius C. Claussen da Silva
Prefeito
Matr.. 4.17461-6

MATÉRIA Nº 6/03 de Agosto de 2022

MUNICÍPIO DE TERESOPOLIS - PODER EXECUTIVO
DEMONSTRATIVO SIMPLIFICADO DO RELATÓRIO RESUMIDO DA EXECUÇÃO ORÇAMENTÁRIA
DEMONSTRATIVO SIMPLIFICADO
ORÇAMENTOS FISCAL E DA SEGURIDADE SOCIAL
PERÍODO DE REFERÊNCIA : 3º Bimestre / 2022

LRF, art 48 - Anexo 14

R$1,00

BALANÇO ORCAMENTÁRIO - RECEITAS	Até o bimestre
Previsão Inicial de Receita	730.627.500,0
Previsão Atualizada da Receita	750.853.981,3
Receitas Realizadas	406.573.028,8
Deficit Orçamentário	0,0
Saldos de Exercícios Anteriores (utilizados para créditos adicionais)	0,0

BALANÇO ORCAMENTÁRIO - DESPESAS	Até o bimestre
Dotação Inicial	730.627.500,0
Créditos Adicionais	36.010.966,5
Dotação Atualizada	766.638.466,5
Despesas Empenhadas	502.146.978,5
Despesas Liquidadas	376.474.020,9
Superavit Orçamentário	0,0

DESPESAS POR FUNÇÃO/SUBFUNÇÃO	Até o bimestre
Despesas Empenhadas	502.146.978,5
Despesas Liquidadas	376.474.020,9

RECEITA CORRENTE LIQUIDA - RCL	Até o bimestre
Receita Corrente Líquida	716.070.315,5

RECEITAS/DESPESAS DOS REGIMES DE PREVIDENCIA	Até o bimestre
Regime Próprio de Previdencia Social dos Servidores Públicos	
Receitas Previdenciárias realizadas (III)	18.908.169,6
Despesas Previdenciárias liquidadas (IV)	69.056.190,1
Resultado Previdenciário (III-IV)	-50.148.020,5

RESULTADOS NOMINAL E PRIMÁRIO	Meta Fixada no Anexo de Metas Fiscais da LDO (a)	Resultado Apurado Até o Bimestre (b)	% em Relação à Meta (b/a)
Resultado Nominal	0,0	22.236.345,7	0,0%
Resultado Primário	0,0	18.281.434,4	0,0%

MOVIMENTAÇÃO DE RESTOS A PAGAR	Inscrição	Cancelamento até o bimestre	Pagamento até o bimestre	Saldo a pagar
POR PODER				
RESTOS A PAGAR PROCESSADOS				
Poder Executivo	39.957.531,1	0,0	18.571.506,2	21.386.024,9
Poder Legislativo	-19.683,1	0,0	0,0	-19.683,1
RESTOS A PAGAR NÃO PROCESSADOS				
Poder Executivo	96.593.559,2	220.999,0	26.551.229,3	69.821.330,9
Poder Legislativo	267.954,9	0,0	0,0	267.954,9
TOTAL	136.799.362,1	220.999,0	45.122.735,5	91.455.627,6

DESPESAS COM MANUTENÇÃO E DESENVOLVIMENTO DO ENSINO - MDE	Valor Apurado até o bimestre	Limites Constitucionais Anuais	
		%Mínimo Aplicar Exerc	%Aplicado até bimestre
Mínimo Anual de 25% das Receitas de Impostos na Manutenção e Desenvolvimento do Ensino - MDE	49.762.167,3	25%	22,7%
Mínimo Anual de 70% do FUNDEB na Remuneração do Magistério com Ensino Fundamental e Educação Infantil	63.090.190,2	70%	102,1%

RECEITAS DE OPERAÇÕES DE CRÉDITO E DESPESAS DE CAPITAL	Valor Apurado Até o Bimestre	Saldo a Realizar
Receita de Operação de Crédito		
Despesa de Capital Líquida		

PROJEÇÃO ATUARIAL DOS REGIMES DE PREVIDÊNCIA	Exercício em Referência	10º Exercício	20º Exercício	35º Exercício
Regime Próprio de Previdencia Social dos Servidores Públicos				
Receitas Previdenciárias (IV)				
Despesas Previdenciárias (V)				
Resultado Previdenciário (VI)=(IV-V)				

RECEITA DA ALIENAÇÃO DE ATIVOS E APLICAÇÃO DOS RECURSOS	Valor Apurado Até o Bimestre	Saldo a Realizar
Receita de Capital Resultante da Alienação de Ativos		
Aplicação dos Recursos da Alienação de Ativos		

DESPESAS COM AÇÕES E SERVIÇOS PÚBLICOS DE SAÚDE	Valor Apurado Até o Bimestre	Limite Constitucional Anual	
		%Mínimo a Aplicar no Exercício	% Aplicado até o bimestre
Despesas Próprias com Ações e Serviços Públicos de Saúde	74.834.126,9	15,0%	34,1%

DESPESAS DE CARÁTER CONTINUADO, DERIVADAS DE PPP'S CONTRATADAS	Valor Apurado no Exercício Corrente
Total das despesas / RCL (%)	0,0%

FONTE :
Nota :
CHEFE DO PODER EXECUTIVO: VINICIUS CARDOSO CLAUSSEN DA SILVA
RESPONSÁVEL PELA CONTABILIDADE: SANDRA REGINA DE SOUZA SANTANA

SIGFIS - Versão 2022 Data de Emissão: 28/07/2022 19:20h Anexo 14 do RREO

Sandra Regina de Souza Santana
Contadora
Diretora do Departamento de Contabilidade
Matrícula PMT n° 1-06630-8
CRC-RJ n° 079136/O-7

Vinicius G. Claussen da Silva
Prefeito
Matr. 4.17461-6

SECRETARIA MUNICIPAL DE GOVERNO E COORDENAÇÃO - GABINETE PREFEITO GERAL

DECRETO Nº 5.739, DE 20 DE ABRIL DE 2022.

EMENTA: ABRE CRÉDITO ADICONAL SUPLEMENTAR.

O **PREFEITO MUNICIPAL DE TERESÓPOLIS**, usando das atribuições que lhe confere a legislação em vigor e,

CONSIDERANDO

a necessidade de movimentar dotações do orçamento vigente a fim de dar atendimento a despesas de natureza inadiável e irrecusável;

a autorização expressa contida na Lei Municipal nº 4.170/2022.

DECRETA:

Art. 1º Fica aberto um crédito adicional suplementar na ordem de R$486.435,54 (quatrocentos e oitenta e seis mil, quatrocentos e trinta e cinco reais e cinquenta e quatro centavos), destinados à suplementação da seguinte dotação:

I - Secretaria Municipal de Segurança Pública
Funcional:04.122.0001.2168

4.4.90	182	Aplicação Direta	R$486.435,54

Art. 2º Entra o presente Decreto e, vigor na data de sua publicação, produzindo seus efeitos a partir de sua assinatura, revogando-se as disposições em contrário.

REGISTRE-SE, PUBLIQUE-SE E CUMPRA-SE. PREFEITURA MUNICIPAL DE TERESÓPOLIS, aos vinte dias do mês de abril do ano de dois mil e vinte e dois.

VINICIUS CARDOSO CLAUSSEN DA SILVA
= PREFEITO =

MARCOS ANTÔNIO DA LUZ
= Secretário Municipal de Segurança Pública =

DECRETO Nº 5.748, DE 10 DE MAIO DE 2022.

EMENTA: ABRE CRÉDITO ADICIONAL SUPLEMENTAR.

O **PREFEITO MUNICIPAL DE TERESÓPOLIS**, usando das atribuições que lhe confere a legislação em vigor e,

CONSIDERANDO

a necessidade de movimentar dotações do orçamento vigente a fim de dar atendimento a despesas de natureza inadiável e irrecusável;

a autorização expressa contida na Lei Municipal nº 4.137/2021.

DECRETA:

Art. 1º Fica aberto um crédito adicional suplementar na ordem de R$2.000.000,00 (dois milhões de reais), destinados à suplementação da seguinte dotação:

I - Instituto de Previdência dos Servidores Públicos Municipais de Teresópolis - TEREPREV.

Funcional:	2.146.9.1.122		
3.3.90	100	Aplicação Direta	R$2.000.000,00

Art. 2º Os recursos para cobertura de crédito referido no art. 1º no valor de R$2.000.000,00 (dois milhões de reais), são provenientes da anulação parcial das seguintes dotações:

I - Instituto de Previdência dos Servidores Públicos Municipais de Teresópolis - TEREPREV.

Funcional:	2.141.9.1.272		
3.1.90	100	Aplicação Direta	R$2.000.000,00

Art. 3º Entra o presente Decreto em vigor na data de sua publicação, produzindo seus efeitos a partir de sua assinatura, revogando-se as disposições em contrário.

REGISTRE-SE, PUBLIQUE-SE E CUMPRA-SE. PREFEITURA MUNICIPAL DE TERESÓPOLIS, aos dez dias do mês de maio do ano de dois mil e vinte e dois.

VINICIUS CARDOSO CLAUSSEN DA SILVA
= PREFEITO =

LUCAS TEIXEIRA MORET PACHECO
= Secretário Municipal de Administração =

DECRETO Nº 5.752, DE 20 DE MAIO DE 2022.

EMENTA: ABRE CRÉDITO ADICIONAL SUPLEMENTAR.

O **PREFEITO MUNICIPAL DE TERESÓPOLIS**, usando das atribuições que lhe confere a legislação em vigor e,

CONSIDERANDO

a necessidade de movimentar dotações do orçamento vigente a fim de dar atendimento a despesas de natureza inadiável e irrecusável;

a autorização expressa contida na Lei Municipal nº 4.137/2021.

DECRETA:

Art. 1º Fica aberto um crédito adicional suplementar na ordem de R$360.000,00 (trezentos e sessenta mil de reais), destinados à suplementação da seguinte dotação:

I - Instituto de Previdência dos Servidores Públicos Municipais de Teresópolis - TEREPREV.

Funcional:	2.146.9.1.122		
3.3.90	100	Aplicação Direta	R$360.000,00

Art. 2º Os recursos para cobertura de crédito referido no art. 1º no valor de R$360.000,00 (trezentos e sessenta mil de reais), são provenientes da anulação parcial das seguintes dotações:

I - Instituto de Previdência dos Servidores Públicos Municipais de Teresópolis - TEREPREV.

Funcional:	2.141.9.1.272		
3.1.90	100	Aplicação Direta	R$360.000,00

Art. 3º Entra o presente Decreto em vigor na data de sua publicação, produzindo seus efeitos a partir de sua assinatura, revogando-se as disposições em contrário.

REGISTRE-SE, PUBLIQUE-SE E CUMPRA-SE. PREFEITURA MUNICIPAL DE TERESÓPOLIS, aos vinte dias do mês de maio do ano de dois mil e vinte e dois.

VINICIUS CARDOSO CLAUSSEN DA SILVA
= PREFEITO =

LUCAS TEIXEIRA MORET PACHECO
= Secretário Municipal de Administração =

DECRETO Nº 5.778, DE 07 DE JULHO DE 2022.

EMENTA: ABRE CRÉDITO ADICIONAL SUPLEMENTAR.

O **PREFEITO MUNICIPAL DE TERESÓPOLIS**, usando das atribuições que lhe confere a legislação em vigor e,

CONSIDERANDO

a necessidade de movimentar dotações do orçamento vigente a fim de dar atendimento a despesas de natureza inadiável e irrecusável;

a autorização expressa contida na Lei Municipal nº 4.137/2021.

DECRETA:

Art. 1º Fica aberto um crédito adicional suplementar na ordem de R$1.359.586,51 (um milhão, trezentos e cinquenta e nove mil, quinhentos e oitenta e seis reais e cinquenta e um centavos), destinados à suplementação da seguinte dotação:

I - Secretaria Municipal de Turismo

Funcional:	23.695.0058.2.068		
4.4.90	20	Aplicação Direta	R$1.359.586,51

Art. 2º A suplementação no valor de R$1.359.586,51 (um milhão, trezentos e cinquenta e nove mil, quinhentos e oitenta e seis reais e cinquenta e um centavos), correrá por conta do excesso financeiro apurado na fonte 20 – Cessão Onerosa, conforme inciso I, § 1º do art. 43 da Lei nº 4.320/1964 e conforme processo nº 100.132/2022

Art. 3º Este Decreto entra em vigor na data de sua publicação, produzindo seus efeitos a partir de sua assinatura, revogando-se as disposições em contrário.

REGISTRE-SE, PUBLIQUE-SE E CUMPRA-SE. PREFEITURA MUNICIPAL DE TERESÓPOLIS, aos sete dias do mês de julho do ano de dois mil e vinte e dois.

VINICIUS CARDOSO CLAUSSEN DA SILVA
= PREFEITO =

Elizabeth Mazzi Wanderley
=Secretária Municipal de Turismo=

DECRETO Nº 5.784, DE 20 DE JULHO DE 2022.

EMENTA: DISPÕE SOBRE SUBSTITUIÇÃO NA COMPOSIÇÃO DO CONSELHO

MUNICIPAL DE EDUCAÇÃO.

O PREFEITO MUNICIPAL DE TERESÓPOLIS usando das atribuições que lhe confere a legislação em vigor:

D E C R E T A:

Art. 1º O Conselho Municipal de Educação, nomeado pelo Decreto nº 5.699, de 22 de fevereiro de 2022, passa a vigorar com a seguinte substituição:

REPRESENTANTES DO PODER EXECUTIVO

Onde se lê:
Titular – Maria Cristina Lopes Esteves
Suplente – Daniele Ribeiro Santi

Leia-se:
Titular – Cristiane Corradini de Abreu Arruda
Suplente – Cíntia Bandeira Tullii

Onde se lê:
Titular – Vanda Filomena Figueiredo Rodrigues
Suplente – Carla da Silveira Ribeiro

Leia-se:
Titular – Carla da Silveira Ribeiro
Suplente – Flávia Gomes Maia Féo

Onde se lê:
Titular – Alex Siqueira Wey
Suplente – Cristiane Corradini de Abreu Arruda

Leia-se:
Titular – Eduardo de Lima Duarte
Suplente – Alex Siqueira Wey

REPRESENTANTES DOS PROFISSIONAIS DA EDUCAÇÃO

Onde se lê:

Titular – Amanda Carvalho Oliveira Rebelo de Albuquerque
Suplente – Maria de Fátima Pereira Machado

Leia-se:
Titular – Amanda Carvalho Oliveira Rebelo de Albuquerque
Suplente – Kátia Borges Rego Cabral

Onde se lê:
Titular – Carlos Renato de Castro Souza
Suplente **–** Maria da Penha Lopes Ribeiro

Leia-se:
Titular – Denise Ritter da Rocha
Suplente – Carlos Renato de Castro Souza

Art. 2º Este Decreto entra em vigor na data da sua publicação.

REGISTRE-SE, PUBLIQUE-SE E CUMPRA-SE. PREFEITURA MUNICIPAL DE TERESÓPOLIS, aos vinte dias do mês de julho do ano de dois mil e vinte e dois.

VINICIUS CARDOSO CLAUSSEN DA SILVA
= PREFEITO =

SECRETARIA MUNICIPAL DE MEIO AMBIENTE

GERAL

Aves de Teresópolis
Programa de Observação de Aves de Teresópolis
Introdução

A Mata Atlântica é um dos seis biomas brasileiros que abriga grande diversidade de espécies que ocorrem no território nacional. O bioma é tido como um *hotspots* da biodiversidade, isso quer dizer que a região possui uma alta taxa de endemismo somada a uma perda acelerada de suas florestas e ecossistemas associados. Mesmo com o cenário de degradação, a Mata Atlântica continua sendo um bioma chave no fornecimento de serviços ecossistêmicos, vinculando diretamente à biodiversidade as pessoas (Pires *et al*., 2021).

O bioma abriga uma diversidade da fauna e flora que só ocorrem nele, denominada endêmicas. Por exemplo, para o Brasil são catalogadas 1919 espécies de aves para todo o território, de acordo com o Comitê Brasileiro de Registros Ornitológico-CBRO. Para o bioma, Figueiredo *et al* (2021) consideram uma diversidade de 1025 espécies que ocorrem na região, sendo essas 215 endêmicas. Aproximadamente 45% de todas as espécies de aves ameaçadas no país vivem na Mata Atlântica. O domínio é ainda um dos ecossistemas com a maior riqueza de espécies de aves do planeta e é apontada como um dos ecossistemas com a biodiversidade mais rica do mundo (ICMBio, 2018). Estes números mostram a importância do bioma para a conservação das aves brasileiras.

Um foco na região sudeste do Brasil, mais especificamente o Estado do Rio de Janeiro, encontramos uma porção de Mata Atlântica bem conservada, localizada na região serrana do Estado (Alves *et al*., 2009). A região possui um índice elevado de endemismo, principalmente devido à proteção de seus remanescentes feito por unidades de conservação (Rocha *et al*., 2009). Portando, a região é muito importante pelo seu alto valor para a conservação de aves ameaçadas. Dando um foco na região serrana do Rio de Janeiro, encontramos o Município de Teresópolis, que apresenta um grande valor para a conservação das aves (Alves *et al*., 2009). O município conta com a presença de três parques em seu território com modalidade político-administrativas diferentes: o Parque Nacional da Serra dos Órgãos; Parque Estadual dos Três Picos e; Parque Natural Municipal Montanhas de Teresópolis. Além disso, a cidade apresenta um número aproximado de 360 espécies já registradas nos limites do município.

Portanto, em âmbito federal se encontra o Parque Nacional da Serra dos Órgãos (PARNASO) sendo o terceiro parque mais antigo do país, criado em 30 de novembro de 1939, responsável por abranger uma área de 20.024 hectares. Já na modalidade Estadual encontra-se o Parque Estadual dos Três Picos, criado em cinco de junho de 2002, a Unidade de Conservação é responsável por manter uma área protegida de 65.113,04 hectares de mata preservada. Para o município de Teresópolis, a maior Unidade de Conservação municipal da Mata Atlântica, o Parque Natural Municipal Montanhas de Teresópolis, protegendo um remanescente de 4.397ha do bioma.

Considerando a grande diversidade de aves presente na Mata Atlântica, e aproveitando a inserção do Município de Teresópolis no bioma, estimular atividades voltadas à sua observação e contemplação, se torna uma maneira eficaz de conservar essas espécies da avifauna local. Neste aspecto, o *Birdwatching* é a principal ferramenta para estimular a observação de aves para a região de Teresópolis. Trata-se de uma técnica antiga, que o objetivo é única e exclusivamente a observação de aves locais. A atividade coloca o observador em contato com a natureza proporcionando relaxamento, momentos de reflexão e até mesmo a melhora de funções cognitivas como a memória, concentração e atenção.

A atividade estimula também a conservação das espécies, junto à promoção de

turismo nas Unidades de Conservação, possibilitando a geração de renda para comunidades locais, no sentido de atrair os observadores para suas propriedades ou mesmo na contratação de guias locais para o encontro das aves. Atrelada a isso, a educação ambiental conduz todo esse processo, desde o momento em que aproxima os observadores de moradores locais e também apresenta a diversidade de aves que habitam a região.

A conservação ambiental também ganha com a prática de observação de aves, principalmente considerando que os observadores possuem predileção em caminhar em ambientes bem conservados, buscando o melhor registro da ave que procura. Neste aspecto, as áreas protegidas são o foco predileto destes observadores.

Desta maneira, considerando o potencial turístico e de observação de aves que Teresópolis possui, o presente programa municipal visa estimular a observação de aves no município, principalmente através do *Birdwatching*, auxiliando para o conhecimento e conservação das aves da região, estimulando o turismo no território e também proporcionando a geração de renda local, além de contribuir com a divulgação e conhecimento acerca das áreas naturais do Município, reforçando a importância da conservação ambiental.

Justificativa para o programa

A necessidade de entendermos a distribuição dos organismos que habitam a Mata Atlântica junto à promoção da qualidade de vida da população permite que combinações entre a observação de aves, pautadas através do *birdwhatching* possam conectar estas ações. A construção e elaboração deste programa constituem uma iniciava que estimula a observação de aves no município de Teresópolis, de modo a unir aspectos da biodiversidade, turismo e geração de renda para a população local. Atividades de *birdwathcing g*estão relacionadas à conservação das aves, bem estar humano e coletivo e também traz o potencial de geração de renda, principalmente em regiões onde já existe alguma prática de turismo.

Objetivos

Geral:

-Estimular a observação de aves no município de Teresópolis, fortalecendo a sua importância para a conservação da biodiversidade da Mata Atlântica.

Específicos:

-Viabilizar a geração de renda para proprietários que venham a aderir ao projeto;

-Proporcionar que a população de Teresópolis conheça a diversidade de espécies da avifauna que habitam o município;

-Identificar a presença de novas espécies para o município, bem como espécies que estejam ameaçadas de extinção;

- Fomentar a cultura local de valorização e proteção da avifauna e seus ecossistemas.

-Contribuir com a gestão pública municipal e também com informação para as Unidades de Conservação situadas no município.

Metodologia

Área de abrangência do projeto

O Município de Teresópolis está situado no bioma da Mata Atlântica e seu território conta com a proteção de três áreas protegidas de maior expressão, sendo o Parque Nacional Serra dos Órgãos (PARNASO), Parque Estadual dos Três Picos (PETP) e o Parque Natural Municipal Montanhas de Teresópolis (PNMMT). Conta também com proteção também de RPPN's ao longo do município (Fig. 1).

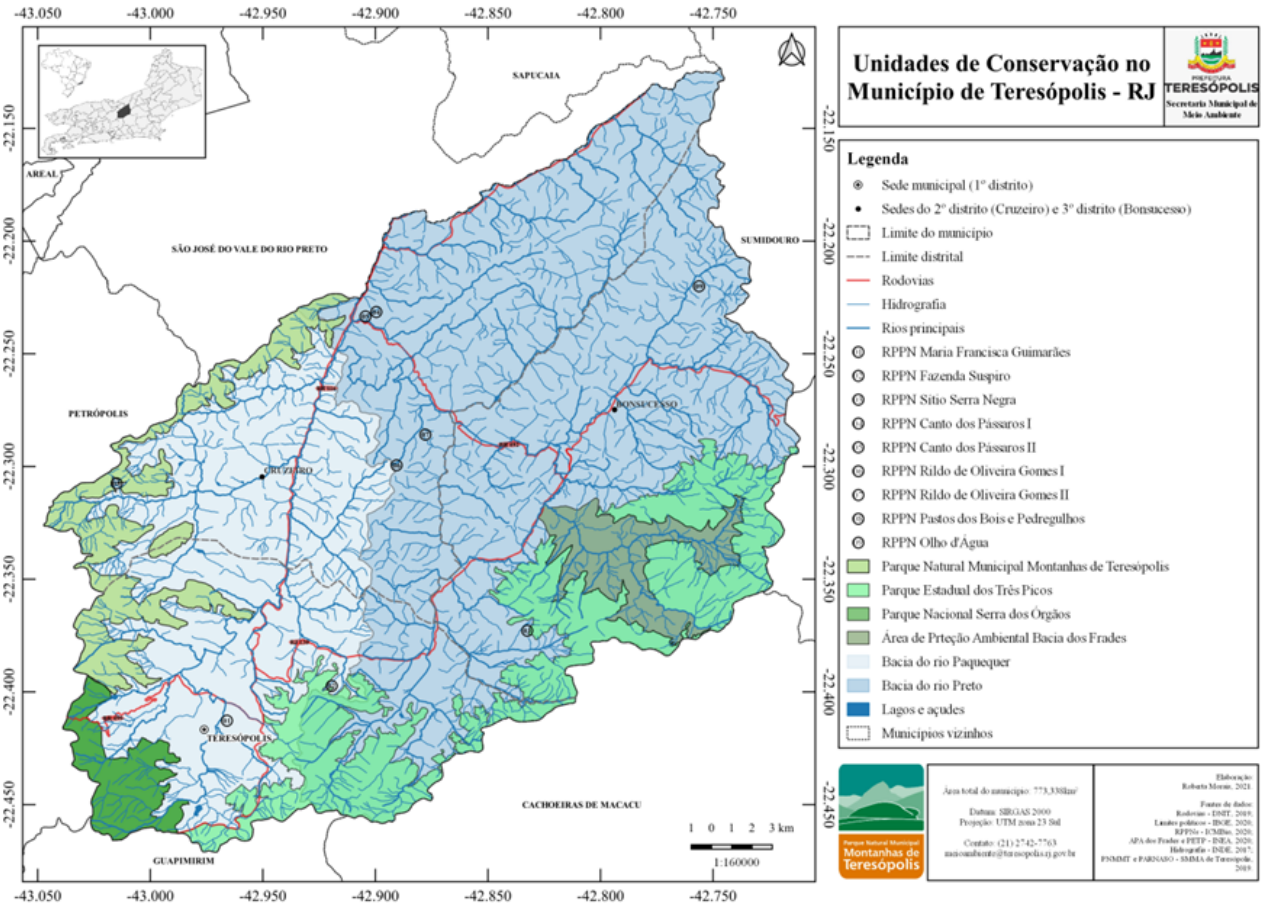

Figura 1: Áreas protegidas do município de Teresópolis.

Dos pontos de observação

As áreas protegidas garantem a proteção da biodiversidade local e também estabelece uma relação com os moradores do entorno. Neste aspecto, o programa irá estabelecer pontos de observação dentro dos parques, regiões do entorno e áreas previamente selecionadas, com placas informativas irão nortear os observadores nas espécies que ocorrem naquela região (Fig. 2).

Buscando integrar as propriedades próximas as unidades de conservação, o programa irá instalar as placas informativas, de modo a contemplar a propriedade que se disponibilize em participar do programa, devendo o proprietário franquear o acesso dos observadores, devidamente identificados. Esta iniciativa possibilita que os moradores locais próximos aos pontos de observação possam aproveitar este momento para arrecadar alguma renda. As placas terão um QR Code com a lista das espécies de cada região onde ela se encontra, de modo a disponibilizar aos observadores uma referência prévia da diversidade que ali se encontra.

As regiões voltadas à observação seguirão os seguintes critérios para a seleção, sendo a

seguinte ordem de prioridade:

- Ser Unidades de Conservação;
- Propriedade que esteja próximo ou mesmo inserido em territórios de Unidades de Conservação;
- Propriedade que produza alguma renda local, como venda de produtos orgânicos ou promoção de ecoturismo;
- Estar próximo a fragmento florestal não protegido.

Essas são algumas espécies da Avifauna de Teresópolis e podem ser encontradas nessa região!

Figura 2: Modelo de placas a serem utilizadas pelo programa.

Passos que serão seguidos para definição das áreas:

- As Unidades de Conservação presentes no município que venham a aderir ao programa mediante acordo formalizado;
- Cadastro das propriedades: os proprietários interessados em participar do programa deverão se cadastrar de forma voluntária na Secretária de Municipal de Meio Ambiente (SMMA) de Teresópolis (Anexo I);
- Seleção das propriedades: serão selecionadas as propriedades após visita técnica da SMMA, verificando os critérios indicados no tópico anterior;
- Instalação dos pontos de observação: a SMMA irá elaborar um cadastro das propriedades selecionadas, junto a uma ficha de espécies que habitam a UC ou propriedade. Este documento ficará disponível para os observadores de aves e também aos proprietários e UC;
- Instalação das placas de observação: a SMMA realizará a doação das placas com informações que ficará disponível para os observadores (Fig. 2);
- Acompanhamento: Por fim, a SMMA realizará visitas periódicas aos pontos de observação, verificando a integridade do equipamento e também mediante solicitação.

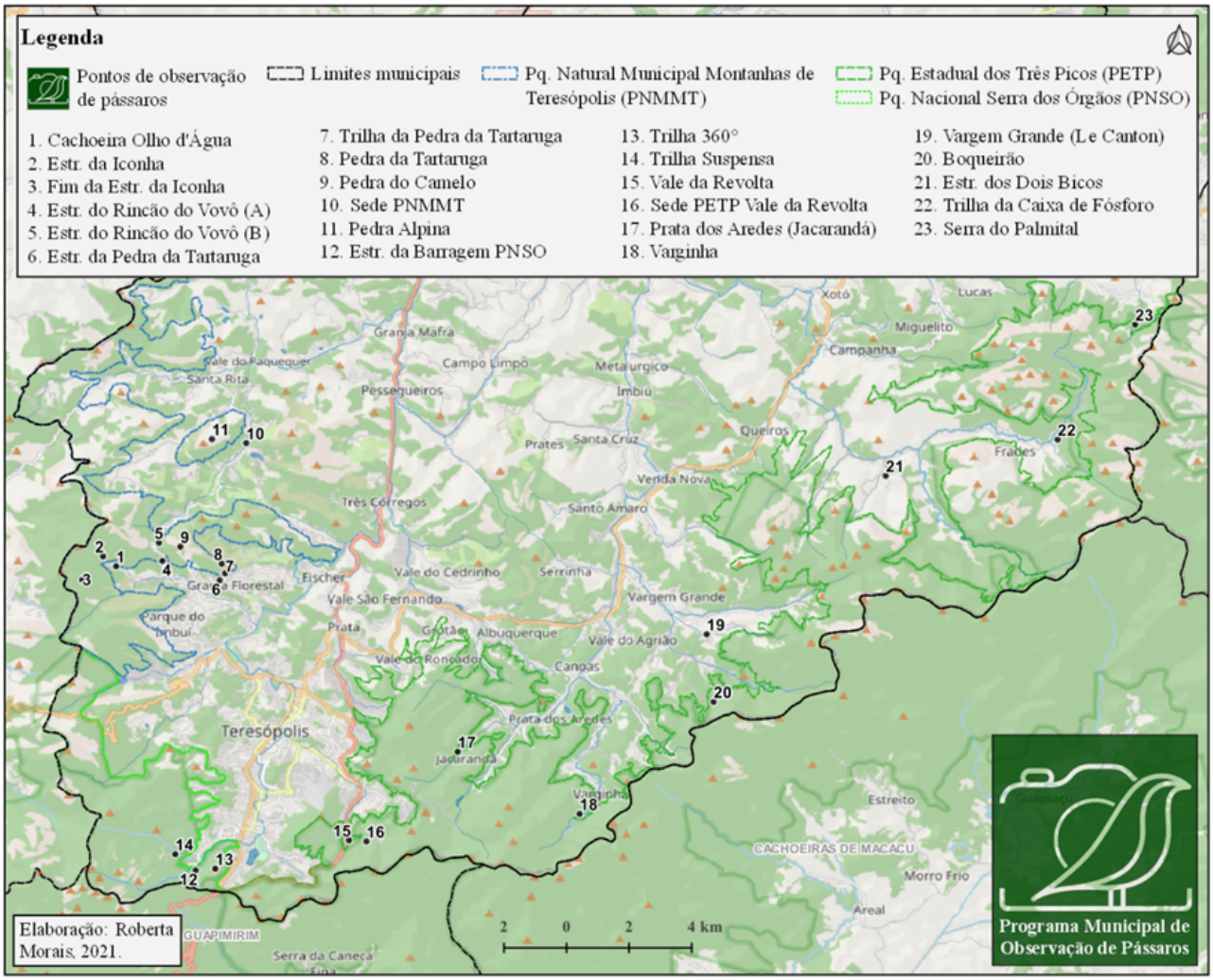

Figura 3: Pontos de observação de aves localizados ao longo do Município de Teresópolis.

Os pontos foram selecionados de modo a garantir que o observador tenha uma experiência completa na observação das aves, aproveitando para conhecer Unidades de Conservação e desfrutar das belezas cênicas locais. As regiões foram escolhidas a partir de conversas com observadores de aves que frequentam o município para a atividade somado a experiência de um roteiro de observação de aves já em curso no PNMMT, aproveitando os pontos já estabelecidos pela equipe da UC (Fig. 3).

Para o entorno dos parques, em regiões como a de Santa Rita- PNMMT, já acontece um roteiro de turismo rural, onde a atividade do programa possivelmente poderá potencializar as visitações nesse turismo rural. Outro exemplo a ser explorado pelo programa é o circuito Teresópolis-Friburgo, com comunidades localizadas próximas ao PETP e que já possuem uma organização para receberem visitantes em suas

residências.

O programa terá um folder que contém algumas espécies com potencial de avistar nos locais indicados na (Fig. 2). Os folders estarão disponíveis em hotéis e pousadas do município que tenham o interesse em divulgar o programa, sendo mais uma maneira de divulgar aos visitantes que tenham interessante em observação de aves, pontos ideais para a atividade. Estará disponível em Unidades de Conservação do município e também com as propriedades que venham a aderir ao projeto.

Além dos folders, a produção de um aplicativo voltado a informar e direcionar os observadores para os locais que são sugeridos pelo programa. Contará com informação cientificas e ecológicas das aves, possibilitando conhecer ainda mais sobre a espécie avistada. Um mapa interativo irá permitir aos observadores navegar pelas opções de regiões destinadas ao *Birdwatching* podendo identificar a mais próxima de sua região encontrada.

Resultados esperados

Espera-se através deste programa, conhecer ainda mais sobre a biodiversidade que Teresópolis possui principalmente as aves. Além disso, outras espécies podem ser potencialmente avistadas, como primatas endêmicos da região. Estas informações serão importantes não somente para a gestão municipal, mas também para a as Unidades de Conservação que participarão do programa. Quanto à parte social, aproximar e dar melhores condições aos moradores que possuem um negócio local que podem aproveitar desse programa, principalmente gerando renda para os moradores.

Etapas do cronograma:

1. **Levantamento bibliográfico sobre aves, observação e ecoturismo: leitura constante sobre o tema do referido projeto, bem como o ajuste teórico e metodológico para o seu desenvolvimento;**
2. **Idas a campo para listar as espécies das regiões: visitas a campo nas regiões selecionadas para o início do programa, de modo a registras espécies que podem ser observadas futuramente por visitantes;**
3. **Instalação de placas de observação com as aves locais: instalação de placas com as informações a respeito das aves locais em propriedades ou Unidades de Conservação selecionadas e que tenham a disponibilidade de participar do programa;**
4. **Construção do Aplicativo para divulgação do projeto: elaboração de App com o objetivo de divulgar e auxiliar eventuais observadores que visitem o município com o propósito de registrar as aves. O App terá informações dos locais, rotas e também informações a respeito das espécies eventualmente observadas;**

5. **Formulação de uma lista local das espécies a serem observadas: uma lista local com as aves de cada propriedade de observação será produzida e disponibilizada para os observadores e também para os proprietários que estiverem registrados no programa. Também estará disponível no App;**
6. **Produção de material: serão produzidos folders e guias com a ilustração das aves, nome cientifico e mapa para serem disponibilizados nos pontos de observação, hotéis e pousadas adeptos ao programa;**
7. **Lançamento do programa: após os produtos prontos, como folders e App, junto a instalação das placas e definição dos pontos, o programa será oficialmente e aberto aos observadores e população em geral.**

Coordenação do Programa

A coordenação do programa será de incumbência do corpo técnico da SMMA e terá as seguintes atribuições:

- **Proceder com análises das demandas que venham dos pontos de observação, de modo a realizar eventuais ajustes necessários;**
- **Inserir o cadastro das propriedades em um banco de dados que poderá ser divulgado ao longo do projeto;**
- **Produção de um banco de dados com os principais atrativos oferecidos pelas propriedades que estejam aderidas ao projeto;**
- **Viabilizar a divulgação do programa garantindo a ampla aderência;**
- **Acompanhar o desenvolvimento do programa junto as propriedades, entendendo a necessidade das regiões e viabilizando as condições necessárias para o andamento do programa;**

Referências:

Pires APF, Shimamoto CY, Padgurschi, MCG, Scarano CR, Marques MCM (2021) Atlantic Forest: Ecosystem Services Linking People and BiodiversityIn: Marques MCM, Grelle CEV (eds). The Atlantic Forest: history, biodiversity, threats and opportunities of the megadiverse forest. Switzerland, Springe. doi: 10.1007/978-3-030-55322-7

Figueiredo MSL, Weber MM, Brasileiro CA, Cerqueira R, Grelle CEV, Jenkins CN, Solidade CV, Thomé MTC, Vale MM, Lorini ML (2021) Tetrapod diversity in the Atlantic Forest: maps and gaps In: Marques MCM, Grelle CEV (Eds). The Atlantic Forest: history, biodiversity, threats and opportunities of the megadiverse forest. Switzerland, Springe. doi: 10.1007/978-3-030-55322-7. Pp 185- 204

ICMBio (2018). Plano de Ação Nacional para a Conservação das Aves da Mata Atlântica. ICMBio, Brasilia.

Alves MAS, Vecchi MB, Cordeiro P, Jenkins CN, Raposo MA, Chaves FG, Almeida-Santos P (2009) Aves nos remanescentes de Mata Atlântica e ecossistemas associados no estado do Rio de Janeiro. In: Bergallo*et al* (org) Estratégias e ações para a

conservação da biodiversidade no estado do Rio de Janeiro. Instituo biomas: Rio de janeiro. Pp-344.

Rocha CFD, Bergallo HG, Alves MAS, Sluys MV (2009) Analise da distribuição da diversidade da fauna no Estado do Rio de Janeiro. In: Bergallo*et al* (org) Estratégias e ações para a conservação da biodiversidade no estado do Rio de Janeiro. Instituo biomas: Rio de janeiro. Pp-344.

Anexo I: ficha de cadastro para os parceiros aderidos ao programa municipal de observação de aves.

Ficha de parceiros do programa

Tipo de local: Unidade de Conservação ( ) / Propriedade Privada ( )

Qual Unidade de Conservação:

Nome da propriedade:

Tipo de serviço oferecido na propriedade:

Endereço da propriedade:

Próximo ou dentro de alguma Unidade de Conservação: ( ) ( )

A propriedade possui placa para observadores: ( ) ( )

Possui algum percurso que os observadores podem percorrer? ( ) ( )

Lista de espécies que ocorrem na região

Protege alguma espécie ameaçada? ( ) ( )

Anexo 2: Cronograma de execução

Cronograma do programa Aves de Teresópolis

	Mês				
Ação	1	2	3	4	5
Levantamento bibliográfico sobre aves, observação e ecoturismo	XXX	XXX	XXX	XXX	XXX
Idas a campo para listar as espécies das regiões		XXX	XXX	XXX	
Instalação de placas de observação com as aves locais		XXX	XXX	XXX	

Produção de material: folders de divulgação	XXX XXX XXX XXX
Lançamento do programa	XXX